

**РЕПУБЛИЧКИ ФОНД  
ЗА ПЕНЗИЈСКО И ИНВАЛИДСКО ОСИГУРАЊЕ**



**СТАТИСТИЧКИ МЕСЕЧНИ БИЛТЕН**

**V / 2019**

*БЕОГРАД, јул 2019. године*



## ПРЕДГОВОР

Ради што бољег информисања заинтересованих корисника података из области пензијског и инвалидског осигурања, у Републичком фонду за пензијско и инвалидско осигурање покренута је иницијатива издавања Статистичког месечног билтена са подацима који се воде и обрађују у Фонду.

Републички фонд за пензијско и инвалидско осигурање запослених, Републички фонд за пензијско и инвалидско осигурање самосталних делатности и Републички фонд за пензијско и инвалидско осигурање пољопривредника, који су основани Законом о пензијском и инвалидском осигурању из 1992. године ("Службени гласник РС", бр. 27/92, 82/92, 28/95 и 12/96) и наставили са радом у складу са одредбама Закона о пензијском и инвалидском осигурању из 1996. године ("Службени гласник РС", бр. 52/96, 46/98, 29/01 и 80/02) и Закона о пензијском и инвалидском осигурању из 2003. године ("Службени гласник РС", бр. 34/03, 64/04 – УС, 84/04 – др. Закон, 85/05, 101/05 – др. закон, 63/06 – УС, 5/09, 107/09, 101/10, 93/12, 62/13, 108/13, 75/14, 142/14 и 73/18) на дан 1. јануара 2008. године постају један фонд – Републички фонд за пензијско и осигурање, организован као једно правно лице са статусом организације за обавезно социјално осигурање у коме се остварују права из пензијског и инвалидског осигурања и обезбеђују средства за ово осигурање. Послове обезбеђивања и спровођења пензијског и инвалидског осигурања као и послове финансијског пословања који су били у надлежности Фонда за социјално осигурање војних осигураника, на дан 1. јануара 2012. године преузео је Републички фонд за пензијско и инвалидско осигурање (члан 79. Закона о изменама и допунама Закона о пензијском и инвалидском осигурању - "Службени гласник РС", бр. 101/10). Даном преузимања послова, Фонд је преузео имовину, обавезе и запослене од ФСОВО, у делу који се односи на послове пензијског и инвалидског осигурања. Војни осигураници, односно професионална војна лица према прописима о Војсци Србије, укључени су у категорију осигураника запослених (члан 11. Закона).

Месечни статистички билтен обухвата податке о : корисницима пензије по категорији осигураника, врсти и висини пензије, по територији, по општим и посебним прописима као и о односу пензије и зараде без пореза и доприноса. Приказани су и подаци о корисницима накнаде за помоћ и негу и телесно оштећење, исплаћене и рефундиране накнаде за осигуранике и инвалидну децу, кориснике новчане накнаде по члану 223. и члану 225. Закона. Нето средства за исплату пензија и осталих права се односе на исплату законских износа (без заосталих пензија, исплаћених разлика и анулација).

**Законом о изменама и допунама Закона о пензијском и инвалидском осигурању (Сл. гласник РС бр. 73/18, члан 53.) престаје да важи Закон о привременом уређивању начина исплате пензија.** Основ за исплату пензије за месец октобар 2018. године и њено даље усклађивање, чини пензија исплаћена, односно припадајућа за месец октобар 2014. године, усклађена према важећим прописима.

*Статистички месечни билтен припрема*

*Одсек за статистику Фонда*

### Преглед података за месец

|  |       |
|--|-------|
| Број корисника пензија и просечан износ пензије за све категорије осигураника:     |       |
| - по врсти пензије.....  | 3     |
| - по врсти пензије и према категорији осигураника.....                             | 4     |
| - по врсти пензије и територији.....   | 4     |
| Број корисника пензија и средства за нето пензије према висини износа пензије..... | 5     |
| Дистрибуција корисника пензије према висини износа пензије.....                    | 6-7   |
| Корисници пензија по групама износа пензије.....                                   | 8-10  |
| Дистрибуција корисника пензије по територији.....                                  | 11-14 |
| Број корисника најнижег и највишег износа пензије .....                            | 15    |

### Преглед података у току године

|   |       |
|---|-------|
| Преглед основних података из ПИО.....   | 16    |
| Преглед основних норми из Закона о ПИО.....   | 17    |
| Број корисника по врсти пензије и просечан износ пензије .....  | 18-19 |
| Однос пензије и зараде без пореза и доприноса.....  | 20    |
| Корисници пензија по општим и посебним прописима.....   | 21-24 |
| Корисници накнаде за помоћ и негу другог лица.....  | 25-26 |
| Корисници накнаде за телесно оштећење.....  | 27-28 |
| Исплаћене и рефундиране накнаде за осигуранике и инв. децу.....   | 29    |
| Корисници новчане накнаде по члану 223. и члану 225. Закона.....  | 29    |
| Број корисника пензије и просечан износ пензије по филијалама и општинама – децембар 2018. године ..... | 30-34 |

**БРОЈ КОРИСНИКА И ПРОСЕЧАН ИЗНОС ПЕНЗИЈЕ  
МАЈ 2019. ГОДИНЕ**

СВЕ КАТЕГОРИЈЕ

| ВРСТА ПЕНЗИЈЕ | КОРИСНИЦИ ПЕНЗИЈА |                            |                             |                           |                                   |  | ПРОСЕЧНА ПЕНЗИЈА       |                            |                             |                           |                                   |  |
|---------------|-------------------|----------------------------|-----------------------------|---------------------------|-----------------------------------|--|------------------------|----------------------------|-----------------------------|---------------------------|-----------------------------------|--|
|               | БРОЈ КОРИСНИКА    | Номинални раст (%)         |                             |                           |                                   | Структура броја корисника пензија по врсти пензије у % | ПРОСЕЧАН ИЗНОС ПЕНЗИЈЕ | Номинални раст (%)         |                             |                           |                                   |  |
|               |                   | $\frac{V\ 2019}{IV\ 2019}$ | $\frac{V\ 2019}{XII\ 2018}$ | $\frac{V\ 2019}{V\ 2018}$ | $\frac{I - V\ 2019}{I - V\ 2018}$ |  |                        | $\frac{V\ 2019}{IV\ 2019}$ | $\frac{V\ 2019}{XII\ 2018}$ | $\frac{V\ 2019}{V\ 2018}$ | $\frac{I - V\ 2019}{I - V\ 2018}$ |  |
| СТАРОСНА      | 1.084.144         | -0,15                      | -0,09                       | 0,81                      | 0,75                              | 63,5   | 28.416                 | 0,06                       | 0,13                        | 6,23                      | 6,23                              |  |
| ИНВАЛИДСКА    | 280.796           | -0,37                      | -1,54                       | -2,91                     | -2,96                             | 16,4   | 24.868                 | 0,02                       | -0,12                       | 3,52                      | 3,55                              |  |
| ПОРОДИЧНА     | 342.587           | -0,26                      | -0,65                       | -1,27                     | -1,41                             | 20,1   | 21.072                 | 0,09                       | 0,19                        | 3,20                      | 3,24                              |  |
| <b>УКУПНО</b> | <b>1.707.527</b>  | -0,21                      | -0,44                       | -0,24                     | -0,31                             | 100,0  | <b>26.359</b>          | 0,06                       | 0,13                        | 5,41                      | 5,43                              |  |

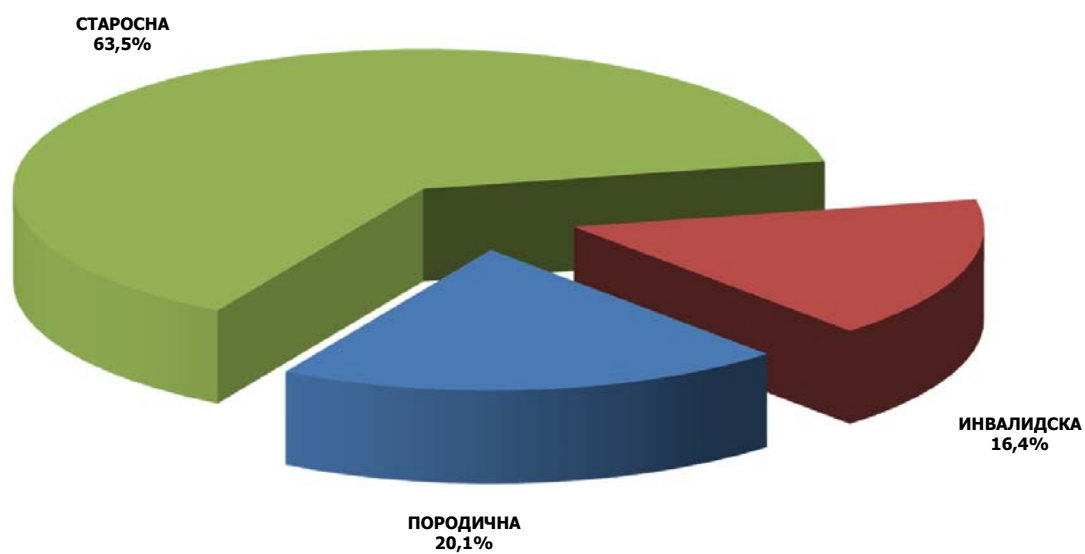

**БРОЈ КОРИСНИКА И ПРОСЕЧАН ИЗНОС ПЕНЗИЈЕ  
ПРЕМА КАТЕГОРИЈИ ОСИГУРАНИКА И ПО ВРСТИ ПЕНЗИЈЕ, МАЈ 2019. ГОДИНЕ**

| КАТЕГОРИЈА<br>ОСИГУРАНИКА            | СТАРΟΣНА ПЕНЗИЈА  |                     | ИНВАЛИДСКА ПЕНЗИЈА |                     | ПОРОДИЧНА ПЕНЗИЈА |                     | УКУПНО            |                     | Структура<br>броја<br>корисника<br>пензија по<br>категорији<br>осигурања<br>у % |
|--------------------------------------|-------------------|---------------------|--------------------|---------------------|-------------------|---------------------|-------------------|---------------------|---|
|                                      | БРОЈ<br>КОРИСНИКА | ПРОСЕЧНА<br>ПЕНЗИЈА | БРОЈ<br>КОРИСНИКА  | ПРОСЕЧНА<br>ПЕНЗИЈА | БРОЈ<br>КОРИСНИКА | ПРОСЕЧНА<br>ПЕНЗИЈА | БРОЈ<br>КОРИСНИКА | ПРОСЕЧНА<br>ПЕНЗИЈА |   |
| <b>ЗАПОСЛЕНИ</b>                     | 883.694           | 31.116              | 249.535            | 25.563              | 304.482           | 22.039              | <b>1.437.711</b>  | <b>28.230</b>       | <b>84,20</b>  |
| <b>САМОСТАЛНЕ<br/>ДЕЛАТНОСТИ</b>     | 59.693            | 28.050              | 17.852             | 24.810              | 17.633            | 19.310              | <b>95.178</b>     | <b>25.823</b>       | <b>5,57</b>   |
| <b>ПОЉОПРИ-<br/>ВРЕДНИЦИ</b>         | 140.757           | 11.621              | 13.409             | 12.007              | 20.472            | 8.216               | <b>174.638</b>    | <b>11.252</b>       | <b>10,23</b>  |
| <b>СВЕ<br/>КАТЕГОРИЈЕ<br/>УКУПНО</b> | <b>1.084.144</b>  | <b>28.416</b>       | <b>280.796</b>     | <b>24.868</b>       | <b>342.587</b>    | <b>21.072</b>       | <b>1.707.527</b>  | <b>26.359</b>       | <b>100,00</b>   |

**БРОЈ КОРИСНИКА И ПРОСЕЧАН ИЗНОС ПЕНЗИЈЕ  
ПО ТЕРИТОРИЈИ И ПРЕМА ВРСТИ ПЕНЗИЈЕ, МАЈ 2019. ГОДИНЕ**

**СВЕ КАТЕГОРИЈЕ**

| ТЕРИТОРИЈА                   | СТАРΟΣНА ПЕНЗИЈА  |                     | ИНВАЛИДСКА ПЕНЗИЈА |                     | ПОРОДИЧНА ПЕНЗИЈА |                     | УКУПНО            |                     | Структура<br>броја<br>корисника<br>пензија по<br>територији<br>у % |
|------------------------------|-------------------|---------------------|--------------------|---------------------|-------------------|---------------------|-------------------|---------------------|--|
|                              | БРОЈ<br>КОРИСНИКА | ПРОСЕЧНА<br>ПЕНЗИЈА | БРОЈ<br>КОРИСНИКА  | ПРОСЕЧНА<br>ПЕНЗИЈА | БРОЈ<br>КОРИСНИКА | ПРОСЕЧНА<br>ПЕНЗИЈА | БРОЈ<br>КОРИСНИКА | ПРОСЕЧНА<br>ПЕНЗИЈА |  |
| <b>ЦЕНТРАЛНА<br/>СРБИЈА</b>  | 807.954           | 28.089              | 208.475            | 24.783              | 240.581           | 21.123              | <b>1.257.010</b>  | <b>26.207</b>       | <b>73,62</b>   |
| <b>ВОЈВОДИНА</b>             | 259.282           | 29.390              | 66.277             | 25.397              | 93.505            | 21.169              | <b>419.064</b>    | <b>26.924</b>       | <b>24,54</b>   |
| <b>КОСОВО И<br/>МЕТОХИЈА</b> | 16.908            | 29.137              | 6.044              | 21.991              | 8.501             | 18.579              | <b>31.453</b>     | <b>24.910</b>       | <b>1,84</b>  |
| <b>РЕПУБЛИКА<br/>СРБИЈА</b>  | <b>1.084.144</b>  | <b>28.416</b>       | <b>280.796</b>     | <b>24.868</b>       | <b>342.587</b>    | <b>21.072</b>       | <b>1.707.527</b>  | <b>26.359</b>       | <b>100,00</b>  |

**БРОЈ КОРИСНИКА ПЕНЗИЈА И СРЕДСТВА ЗА ИСПЛАТУ  
ПРЕМА ВИСИНИ ИЗНОСА ПЕНЗИЈЕ**

**МАЈ 2019. ГОДИНЕ**

| ГРУПЕ<br>ИЗНОСА ПЕНЗИЈА           | РЕПУБЛИКА СРБИЈА - све категорије |       |                             |       |
|-----------------------------------|-----------------------------------|-------|-----------------------------|-------|
|                                   | БРОЈ<br>КОРИСНИКА                 | %     | СРЕДСТВА ЗА<br>НЕТО ПЕНЗИЈЕ | %     |
| до 10.000,00                      | <b>105.086</b>                    | 6,2   | <b>540.160.494</b>          | 1,2   |
| 10.000,01 - 15.000,00             | <b>368.252</b>                    | 21,6  | <b>4.625.236.415</b>        | 10,3  |
| 15.000,01 - 20.000,00             | <b>217.919</b>                    | 12,8  | <b>3.813.778.841</b>        | 8,5   |
| 20.000,01 - 25.000,00             | <b>256.899</b>                    | 15,0  | <b>5.755.903.894</b>        | 12,8  |
| 25.000,01 - <b>26.643,75</b>      | <b>66.951</b>                     | 3,9   | <b>1.728.358.501</b>        | 3,8   |
| 26.643,76 - 27.899,36             | <b>51.051</b>                     | 3,0   | <b>1.391.456.342</b>        | 3,1   |
| 27.899,37 - 29.250,77             | <b>50.996</b>                     | 3,0   | <b>1.456.983.197</b>        | 3,2   |
| 29.250,78 - 30.000,00             | <b>27.932</b>                     | 1,6   | <b>827.206.836</b>          | 1,8   |
| 30.000,01 - 30.709,45             | <b>25.566</b>                     | 1,5   | <b>775.928.974</b>          | 1,7   |
| 30.709,46 - 32.288,50             | <b>55.423</b>                     | 3,2   | <b>1.746.215.533</b>        | 3,9   |
| 32.288,51 - <b>34.003,90</b>      | <b>53.484</b>                     | 3,1   | <b>1.772.145.100</b>        | 3,9   |
| 34.003,91 - 35.000,00             | <b>29.593</b>                     | 1,7   | <b>1.020.581.168</b>        | 2,3   |
| 35.000,01 - 40.000,00             | <b>119.613</b>                    | 7,0   | <b>4.465.043.448</b>        | 9,9   |
| 40.000,01 - 45.000,00             | <b>83.159</b>                     | 4,9   | <b>3.525.467.200</b>        | 7,8   |
| 45.000,01 - 50.000,00             | <b>58.472</b>                     | 3,4   | <b>2.763.568.828</b>        | 6,1   |
| 50.000,01 - 55.000,00             | <b>38.139</b>                     | 2,2   | <b>1.997.590.978</b>        | 4,4   |
| 55.000,01 - 60.000,00             | <b>28.055</b>                     | 1,6   | <b>1.609.532.001</b>        | 3,6   |
| 60.000,01 - 70.000,00             | <b>36.462</b>                     | 2,1   | <b>2.349.561.452</b>        | 5,2   |
| 70.000,01 - 80.000,00             | <b>18.152</b>                     | 1,1   | <b>1.354.185.771</b>        | 3,0   |
| 80.000,01 - 90.000,00             | <b>8.863</b>                      | 0,5   | <b>747.386.424</b>          | 1,7   |
| 90.000,01 - 100.000,00            | <b>4.784</b>                      | 0,3   | <b>447.402.418</b>          | 1,0   |
| 100.000,01 и више                 | <b>2.676</b>                      | 0,2   | <b>295.345.154</b>          | 0,7   |
| <b>УКУПАН<br/>БРОЈ КОРИСНИКА</b>  | <b>1.707.527</b>                  | 100,0 | <b>45.009.038.969</b>       | 100,0 |
| <b>ПРОСЕЧАН ИЗНОС<br/>ПЕНЗИЈЕ</b> | <b>26.359</b>                     |       |                             |       |

## ДИСТРИБУЦИЈА КОРИСНИКА ПЕНЗИЈЕ ПРЕМА ВИСИНИ ИЗНОСА ПЕНЗИЈЕ

МАЈ 2019

| СВЕ КАТЕГОРИЈЕ  |  | Број<br>корисника<br><b>1.707.527</b> | Учешће<br>у укупном броју<br>корисника |
|---|--|---------------------------------------|--|
| <b>Мање од износа најниже пензије</b>                                     | <i>Запослени и<br/>Самосталне делатности</i> | 171.192                               | <b>10,03</b>                           |
|   | <i>Пољопривредници</i>                       | 27.777                                | <b>1,63</b>                            |
|   | <b>СВЕГА</b>                                 | <b>198.969</b>                        | <b>11,65</b>                           |
| <b>Најнижи износ пензије</b>  | <i>Запосл. и Сам.дел.<br/>14.338,72</i>      | 113.369                               | <b>6,64</b>                            |
|   | <i>Пољопривредници<br/>11.272,77</i>         | 130.322                               | <b>7,63</b>                            |
|   | <b>СВЕГА</b>                                 | <b>243.691</b>                        | <b>14,27</b>                           |
| <b>До просечне пензије за све категорије</b>                              | <i>26.359</i>                                | <b>1.004.030</b>                      | <b>58,80</b>                           |
| <b>До износа просечне зараде<br/>без пореза и доприноса за АПРИЛ 2019</b> | <i>54.645</i>                                | <b>1.606.191</b>                      | <b>94,07</b>                           |
| <b>До износа просечне зараде<br/>за АПРИЛ 2019</b>                        | <i>75.441</i>                                | <b>1.683.974</b>                      | <b>98,62</b>                           |
| <b>Највиша пензија</b>  | По важећем Закону<br>132.065,01              | <b>28</b>                             | <b>0,00</b>                            |
|   | Затечени корисници                           | <b>1.223</b>                          | <b>0,07</b>                            |

| ЗАПОСЛЕНИ   |                   | Број<br>корисника<br><b>1.437.711</b> | Учешће<br>у укупном броју<br>корисника |
|---|-------------------|---------------------------------------|--|
| Мање од износа најниже пензије  |                   | 158.435                               | 11,02                                  |
| Најнижи износ пензије   | <i>14.338,72</i>  | 105.800                               | 7,36                                   |
| До просечне пензије запослених-укупно   | <i>28.230</i>     | 843.751                               | 58,69                                  |
| До износа просечне зараде<br>без пореза и доприноса за АПРИЛ 2019                                     | <i>54.645</i>     | 1.340.202                             | 93,22                                  |
| До износа просечне зараде за АПРИЛ 2019   | <i>75.441</i>     | 1.414.883                             | 98,41                                  |
| Највиша пензија<br>по старом Закону   | <i>92.396,84</i>  | 1.115                                 | 0,08                                   |
| Највиша пензија - 40 год. стажа<br>по Закону од 01. априла 2003. године<br>(за затечене кориснике)    | <i>123.569,60</i> | 2                                     | 0,00                                   |
| Највиша пензија - 42,5 год. стажа<br>по Закону од 01. априла 2003. године<br>(за затечене кориснике)  | <i>131.292,70</i> | 52                                    | 0,00                                   |
| Највиша пензија - 40 год. стажа<br>по Закону од 01. јануара 2011. године<br>(за затечене кориснике)   | <i>117.391,12</i> | 16                                    | 0,00                                   |
| Највиша пензија - 42,5 год. стажа<br>по Закону од 01. јануара 2011. године<br>(за затечене кориснике) | <i>124.728,07</i> | 26                                    | 0,00                                   |
| Највиша пензија - 45 год. стажа<br>(по важећем Закону)  | <i>132.065,01</i> | 28                                    | 0,00                                   |



| <b>САМОСТАЛНЕ ДЕЛАТНОСТИ</b>  |                   | <b>Број корисника</b><br><b>95.178</b> | <b>Учешће у укупном броју корисника</b> |
|---|-------------------|--|---|
| Мање од износа најниже пензије  |                   | 12.757                                 | 13,40                                   |
| Најнижи износ пензије   | <i>14.338,72</i>  | 7.569                                  | 7,95                                    |
| До просечне пензије самосталних делатности  | <i>25.823</i>     | 55.583                                 | 58,40                                   |
| До износа просечне зараде без пореза и доприноса за АПРИЛ 2019                                  | <i>54.645</i>     | 91.409                                 | 96,04                                   |
| До износа просечне зараде за АПРИЛ 2019   | <i>75.441</i>     | 94.458                                 | 99,24                                   |
| Највиша пензија по старом Закону  | <i>97.831,94</i>  | 11                                     | 0,01                                    |
| Највиша пензија - 40 год. стажа по Закону од 01. априла 2003. године (за затечене кориснике)    | <i>123.569,60</i> | 0                                      | 0,00                                    |
| Највиша пензија - 42,5 год. стажа по Закону од 01. априла 2003. године (за затечене кориснике)  | <i>131.292,70</i> | 0                                      | 0,00                                    |
| Највиша пензија - 40 год. стажа по Закону од 01. јануара 2011. године (за затечене кориснике)   | <i>117.391,12</i> | 0                                      | 0,00                                    |
| Највиша пензија - 42,5 год. стажа по Закону од 01. јануара 2011. године (за затечене кориснике) | <i>124.728,07</i> | 1                                      | 0,00                                    |
| Највиша пензија - 45 год. стажа (по важећем Закону)   | <i>132.065,01</i> | 0                                      | 0,00                                    |

| <b>ПОЉОПРИВРЕДНИЦИ</b>  |                   | <b>Број корисника</b><br><b>174.638</b> | <b>Учешће у укупном броју корисника</b> |
|---|-------------------|---|---|
| Мање од износа најниже пензије  |                   | 27.777                                  | 15,91                                   |
| Најнижи износ пензије   | <i>11.272,77</i>  | 130.322                                 | 74,62                                   |
| До просечне пензије пољопривредника   | <i>11.252</i>     | 27.764                                  | 15,90                                   |
| До износа просечне зараде без пореза и доприноса за АПРИЛ 2019                                  | <i>54.645</i>     | 174.580                                 | 99,97                                   |
| До износа просечне зараде за АПРИЛ 2019   | <i>75.441</i>     | 174.633                                 | 99,997                                  |
| Највиша пензија по старом Закону  | <i>97.831,94</i>  | 0                                       | 0,00                                    |
| Највиша пензија - 40 год. стажа по Закону од 01. априла 2003. године (за затечене кориснике)    | <i>123.569,60</i> | 0                                       | 0,00                                    |
| Највиша пензија - 42,5 год. стажа по Закону од 01. априла 2003. године (за затечене кориснике)  | <i>131.292,70</i> | 0                                       | 0,00                                    |
| Највиша пензија - 40 год. стажа по Закону од 01. јануара 2011. године (за затечене кориснике)   | <i>117.391,12</i> | 0                                       | 0,00                                    |
| Највиша пензија - 42,5 год. стажа по Закону од 01. јануара 2011. године (за затечене кориснике) | <i>124.728,07</i> | 0                                       | 0,00                                    |
| Највиша пензија - 45 год. стажа (по важећем Закону)   | <i>132.065,01</i> | 0                                       | 0,00                                    |

## КОРИСНИЦИ ПЕНЗИЈЕ ЗА МАЈ 2019. ГОДИНЕ ПО ГРУПАМА ИЗНОСА ПЕНЗИЈА

ЗАПОСЛЕНИ

| ГРУПЕ ИЗНОСА ПЕНЗИЈА          | СТАРОСНА ПЕНЗИЈА | ИНВАЛИДСКА ПЕНЗИЈА | ПОРОДИЧНА ПЕНЗИЈА | УКУПНО                |
|-------------------------------|------------------|--------------------|-------------------|-----------------------|
| до 14.338,71                  | 62.037           | 13.738             | 82.660            | <b>158.435</b>        |
| <b>14.338,72 (25%)</b>        | 66.829           | 38.865             | 106               | <b>105.800</b>        |
| 14.338,73 - 15.000,00         | 9.116            | 4.289              | 6.680             | <b>20.085</b>         |
| 15.000,01 - 17.500,00         | 45.049           | 22.014             | 37.497            | <b>104.560</b>        |
| 17.500,01 - 20.000,00         | 47.052           | 16.647             | 30.545            | <b>94.244</b>         |
| 20.000,01 - <b>26.359,00</b>  | 168.226          | 59.589             | 63.483            | <b>291.298</b>        |
| 26.359,01 - <b>27.588,00</b>  | 29.371           | 9.120              | 8.390             | <b>46.881</b>         |
| 27.588,01 - <b>28.230,00</b>  | 14.746           | 3.616              | 4.086             | <b>22.448</b>         |
| 28.230,01 - 40.000,00         | 233.078          | 50.876             | 44.387            | <b>328.341</b>        |
| 40.000,01 - <b>52.711,00</b>  | 116.287          | 19.930             | 18.905            | <b>155.122</b>        |
| 52.711,01 - <b>54.645,00</b>  | 9.808            | 1.573              | 1.607             | <b>12.988</b>         |
| 54.645,01 - 64.500,00         | 37.691           | 5.414              | 4.299             | <b>47.404</b>         |
| 64.500,01 - <b>75.441,00</b>  | 23.374           | 2.415              | 1.488             | <b>27.277</b>         |
| 75.441,01 - 92.396,83         | 15.501           | 1.265              | 303               | <b>17.069</b>         |
| <b>92.396,84</b>              | 1.024            | 90                 | 1                 | <b>1.115</b>          |
| 92.396,85 - 124.728,06        | 4.279            | 93                 | 41                | <b>4.413</b>          |
| <b>124.728,07</b>             | 26               | 0                  | 0                 | <b>26</b>             |
| 124.728,08 - 131.292,69       | 104              | 0                  | 1                 | <b>105</b>            |
| <b>131.292,70</b>             | 51               | 1                  | 0                 | <b>52</b>             |
| 131.292,71- 132.065,00        | 7                | 0                  | 0                 | <b>7</b>              |
| <b>132.065,01</b>             | 27               | 0                  | 1                 | <b>28</b>             |
| 132.065,02 и више             | 11               | 0                  | 2                 | <b>13</b>             |
| <b>УКУПАН БРОЈ КОРИСНИКА</b>  | <b>883.694</b>   | <b>249.535</b>     | <b>304.482</b>    | <b>1.437.711</b>      |
| <b>ПРОСЕЧАН ИЗНОС ПЕНЗИЈЕ</b> | <b>31.116,08</b> | <b>25.562,75</b>   | <b>22.038,85</b>  | <b>28.229,82</b>      |
| НЕТО СРЕДСТВА ЗА ПЕНЗИЈЕ      | 27.497.092.366   | 6.378.800.075      | 6.710.431.939     | <b>40.586.324.380</b> |

## КОРИСНИЦИ ПЕНЗИЈЕ ЗА МАЈ 2019. ГОДИНЕ ПО ГРУПАМА ИЗНОСА ПЕНЗИЈА

САМОСТАЛНЕ ДЕЛАТНОСТИ

| ГРУПЕ ИЗНОСА ПЕНЗИЈА          | СТАРОСНА ПЕНЗИЈА | ИНВАЛИДСКА ПЕНЗИЈА | ПОРОДИЧНА ПЕНЗИЈА | УКУПНО               |
|-------------------------------|------------------|--------------------|-------------------|----------------------|
| до 14.338,71                  | 4.788            | 942                | 7.027             | <b>12.757</b>        |
| <b>14.338,72 (25%)</b>        | 4.912            | 2.642              | 15                | <b>7.569</b>         |
| 14.338,73 - 15.000,00         | 918              | 252                | 538               | <b>1.708</b>         |
| 15.000,01 - 17.500,00         | 4.305            | 2.282              | 2.140             | <b>8.727</b>         |
| 17.500,01 - 20.000,00         | 4.032            | 1.514              | 1.614             | <b>7.160</b>         |
| 20.000,01 - <b>25.823,00</b>  | 11.190           | 3.656              | 2.816             | <b>17.662</b>        |
| 25.823,01 - <b>26.359,00</b>  | 991              | 291                | 171               | <b>1.453</b>         |
| 26.359,01 - 35.000,00         | 13.317           | 3.458              | 1.803             | <b>18.578</b>        |
| 35.000,01 - 44.000,00         | 7.999            | 1.582              | 862               | <b>10.443</b>        |
| 44.000,01 - <b>54.645,00</b>  | 4.272            | 691                | 389               | <b>5.352</b>         |
| 54.645,01 - 64.500,00         | 1.627            | 298                | 167               | <b>2.092</b>         |
| 64.500,01 - <b>75.441,00</b>  | 748              | 127                | 82                | <b>957</b>           |
| 75.441,01 - 85.500,00         | 317              | 58                 | 5                 | <b>380</b>           |
| 85.500,01 - 97.831,93         | 204              | 50                 | 4                 | <b>258</b>           |
| <b>97.831,94</b>              | 5                | 6                  | 0                 | <b>11</b>            |
| 97.831,95- 124.728,06         | 60               | 3                  | 0                 | <b>63</b>            |
| <b>124.728,07</b>             | 1                | 0                  | 0                 | <b>1</b>             |
| 124.728,08 - 131.292,69       | 2                | 0                  | 0                 | <b>2</b>             |
| <b>131.292,70</b>             | 0                | 0                  | 0                 | <b>0</b>             |
| 131.292,71 - 132.065,00       | 5                | 0                  | 0                 | <b>5</b>             |
| <b>132.065,01</b>             | 0                | 0                  | 0                 | <b>0</b>             |
| 132.065,02 и више             | 0                | 0                  | 0                 | <b>0</b>             |
| <b>УКУПАН БРОЈ КОРИСНИКА</b>  | <b>59.693</b>    | <b>17.852</b>      | <b>17.633</b>     | <b>95.178</b>        |
| <b>ПРОСЕЧАН ИЗНОС ПЕНЗИЈЕ</b> | <b>28.049,90</b> | <b>24.809,50</b>   | <b>19.309,99</b>  | <b>25.822,93</b>     |
| НЕТО СРЕДСТВА ЗА ПЕНЗИЈЕ      | 1.674.382.484    | 442.899.256        | 340.493.104       | <b>2.457.774.844</b> |

## КОРИСНИЦИ ПЕНЗИЈЕ ЗА МАЈ 2019. ГОДИНЕ ПО ГРУПАМА ИЗНОСА ПЕНЗИЈА

ПОЉОПРИВРЕДНИЦИ

| ГРУПЕ ИЗНОСА ПЕНЗИЈА          | СТАРОСНА ПЕНЗИЈА | ИНВАЛИДСКА ПЕНЗИЈА | ПОРОДИЧНА ПЕНЗИЈА | УКУПНО               |
|-------------------------------|------------------|--------------------|-------------------|----------------------|
| до 5.000,00                   | 2.451            | 363                | 722               | <b>3.536</b>         |
| 5.000,01 - 6.000,00           | 631              | 79                 | 237               | <b>947</b>           |
| 6.000,01 - 7.000,00           | 688              | 78                 | 199               | <b>965</b>           |
| 7.000,01 - <b>11.252,00</b>   | 3.712            | 325                | 18.279            | <b>22.316</b>        |
| 11.252,01 - 11.272,76         | 7                | 1                  | 5                 | <b>13</b>            |
| <b>11.272,77 (20%)</b>        | 121.427          | 8.885              | 10                | <b>130.322</b>       |
| 11.272,78 - 12.500,00         | 3.523            | 1.243              | 187               | <b>4.953</b>         |
| 12.500,01 - 15.000,00         | 2.335            | 1.249              | 348               | <b>3.932</b>         |
| 15.000,01 - 17.500,00         | 1.038            | 369                | 174               | <b>1.581</b>         |
| 17.500,01 - 20.000,00         | 1.092            | 446                | 109               | <b>1.647</b>         |
| 20.000,01 - <b>26.359,00</b>  | 2.001            | 216                | 143               | <b>2.360</b>         |
| 26.359,01 - <b>54.645,00</b>  | 1.802            | 149                | 57                | <b>2.008</b>         |
| 54.645,01 - <b>75.441,00</b>  | 46               | 5                  | 2                 | <b>53</b>            |
| 75.441,01 - 97.831,93         | 4                | 1                  | 0                 | <b>5</b>             |
| <b>97.831,94</b>              | 0                | 0                  | 0                 | <b>0</b>             |
| 97.831,95 - 124.728,06        | 0                | 0                  | 0                 | <b>0</b>             |
| <b>124.728,07</b>             | 0                | 0                  | 0                 | <b>0</b>             |
| 124.728,08 - 131.292,69       | 0                | 0                  | 0                 | <b>0</b>             |
| <b>131.292,70</b>             | 0                | 0                  | 0                 | <b>0</b>             |
| 131.292,71 - 132.065,00       | 0                | 0                  | 0                 | <b>0</b>             |
| <b>132.065,01</b>             | 0                | 0                  | 0                 | <b>0</b>             |
| 132.065,02 и више             | 0                | 0                  | 0                 | <b>0</b>             |
| <b>УКУПАН БРОЈ КОРИСНИКА</b>  | <b>140.757</b>   | <b>13.409</b>      | <b>20.472</b>     | <b>174.638</b>       |
| <b>ПРОСЕЧАН ИЗНОС ПЕНЗИЈЕ</b> | <b>11.621,08</b> | <b>12.006,79</b>   | <b>8.215,70</b>   | <b>11.251,50</b>     |
| НЕТО СРЕДСТВА ЗА ПЕНЗИЈЕ      | 1.635.748.902    | 160.999.048        | 168.191.795       | <b>1.964.939.746</b> |

**ДИСТРИБУЦИЈА КОРИСНИКА ПЕНЗИЈА ПО ТЕРИТОРИЈИ ЗА МАЈ 2019. ГОДИНЕ  
- СВЕ КАТЕГОРИЈЕ ОСИГУРАНИКА -**

| ЦЕНТРАЛНА СРБИЈА                      |                  |              |                |
|---------------------------------------|------------------|--------------|----------------|
| ФИЛИЈАЛА                              | БРОЈ КОРИСНИКА   | %            | ПРОСЕЧАН ИЗНОС |
| БЕОГРАД                               | 297.047          | 23,6         | 33.751         |
| Служба I                              | 108.164          | 8,6          | 36.026         |
| Служба II                             | 0                | 0,0          | 0              |
| БОР                                   | 32.082           | 2,6          | 26.045         |
| ВАЉЕВО                                | 38.700           | 3,1          | 21.987         |
| ВРАЊЕ                                 | 35.938           | 2,9          | 22.692         |
| ЗАЈЕЧАР                               | 34.908           | 2,8          | 22.138         |
| КРАГУЈЕВАЦ                            | 68.471           | 5,4          | 23.713         |
| КРАЉЕВО                               | 40.421           | 3,2          | 24.219         |
| НОВИ ПАЗАР                            | 21.366           | 1,7          | 18.707         |
| КРУШЕВАЦ                              | 57.495           | 4,6          | 22.149         |
| ЛЕСКОВАЦ                              | 45.349           | 3,6          | 20.278         |
| НИШ                                   | 75.317           | 6,0          | 27.000         |
| Алексинац                             | 13.848           | 1,1          | 19.568         |
| ПИРОТ                                 | 24.493           | 1,9          | 22.188         |
| ПРОКУПЉЕ                              | 19.982           | 1,6          | 20.492         |
| ПОЖАРЕВАЦ                             | 40.743           | 3,2          | 20.908         |
| СМЕДЕРЕВО                             | 42.306           | 3,4          | 22.664         |
| УЖИЦЕ                                 | 64.748           | 5,2          | 24.088         |
| ЂУПРИЈА                               | 33.129           | 2,6          | 20.523         |
| Јагодина                              | 16.300           | 1,3          | 23.571         |
| ЧАЧАК                                 | 52.424           | 4,2          | 23.367         |
| ШАБАЦ                                 | 34.668           | 2,8          | 20.814         |
| Лозница                               | 25.442           | 2,0          | 20.323         |
| Исплата у Дирекцији - бивше републике | 33.669           | 2,7          | 11.718         |
| <b>УКУПНО</b>                         | <b>1.257.010</b> | <b>100,0</b> | <b>26.207</b>  |

| ВОЈВОДИНА                             |                |              |                |
|---------------------------------------|----------------|--------------|----------------|
| ФИЛИЈАЛА                              | БРОЈ КОРИСНИКА | %            | ПРОСЕЧАН ИЗНОС |
| БАЧКА ПАЛАНКА                         | 14.908         | 3,6          | 24.772         |
| ВРЕАС                                 | 12.166         | 2,9          | 28.188         |
| Бечеј                                 | 8.065          | 1,9          | 26.113         |
| ВРШАЦ                                 | 16.746         | 4,0          | 26.782         |
| ЗРЕЊАНИН                              | 40.301         | 9,6          | 27.158         |
| КИКИНДА                               | 18.872         | 4,5          | 26.246         |
| НОВИ САД                              | 92.718         | 22,1         | 31.686         |
| ПАНЧЕВО                               | 44.116         | 10,5         | 28.601         |
| СЕНТА                                 | 14.967         | 3,6          | 25.531         |
| СРЕМСКА МИТРОВИЦА                     | 37.313         | 8,9          | 23.987         |
| Стара Пазова                          | 20.660         | 4,9          | 24.803         |
| СОМБОР                                | 19.534         | 4,7          | 26.042         |
| Апатин                                | 6.726          | 1,6          | 25.766         |
| Кула                                  | 9.270          | 2,2          | 26.706         |
| Оваца                                 | 6.410          | 1,5          | 22.888         |
| СУБОТИЦА                              | 32.415         | 7,7          | 27.182         |
| Бачка Топола                          | 10.019         | 2,4          | 25.473         |
| Исплата у Дирекцији - бивше републике | 13.858         | 3,3          | 8.657          |
| <b>УКУПНО</b>                         | <b>419.064</b> | <b>100,0</b> | <b>26.924</b>  |

| КОСОВО И МЕТОХИЈА               |                |              |                |
|---------------------------------|----------------|--------------|----------------|
| по филијалама                   |                |              |                |
| ФИЛИЈАЛА                        | БРОЈ КОРИСНИКА | %            | ПРОСЕЧАН ИЗНОС |
| Сл.Дир.ПРИШТИНА                 | 14.413         | 45,8         | 27.085         |
| ГЊИЛАНЕ                         | 1.046          | 3,3          | 17.871         |
| Урошевац                        | 809            | 2,6          | 21.011         |
| КОС.МИТРОВИЦА                   | 8.195          | 26,1         | 24.806         |
| ПЕЋ                             | 1.109          | 3,5          | 20.256         |
| Ђаковица                        | 168            | 0,5          | 21.464         |
| ПРИЗРЕН                         | 1.467          | 4,7          | 20.262         |
| ПРИШТИНА                        | 3.868          | 12,3         | 23.557         |
| Исплата у Дирекцији - Црна Гора | 378            | 1,2          | 19.153         |
| <b>УКУПНО</b>                   | <b>31.453</b>  | <b>100,0</b> | <b>24.910</b>  |

| ЦЕНТРАЛНА СРБИЈА               |                  |              |                |
|--------------------------------|------------------|--------------|----------------|
| ОПШТИ И ПОСЕБНИ ПРОПИСИ        | БРОЈ КОРИСНИКА   | %            | ПРОСЕЧАН ИЗНОС |
| Општи прописи                  | 1.188.534        | 94,6         | 25.035         |
| Борци пре 9.9.43.              | 2.288            | 0,2          | 35.493         |
| Носиоци споменнице             | 331              | 0,0          | 57.025         |
| СМИП                           | 185              | 0,0          | 48.775         |
| СМУП                           | 722              | 0,1          | 46.207         |
| Административне пензије        | 746              | 0,1          | 35.448         |
| Борци после 9.9.43.            | 12.660           | 1,0          | 25.351         |
| Борци на одговорним дужностима | 142              | 0,0          | 33.642         |
| РМУП                           | 18.768           | 1,5          | 52.543         |
| Изузетне пензије               | 56               | 0,0          | 46.591         |
| Академици                      | 23               | 0,0          | 50.454         |
| Рудари                         | 1.194            | 0,1          | 27.070         |
| Професионална војна лица       | 31.361           | 2,5          | 53.281         |
| <b>УКУПНО</b>                  | <b>1.257.010</b> | <b>100,0</b> | <b>26.207</b>  |

| ВОЈВОДИНА                      |                |              |                |
|--------------------------------|----------------|--------------|----------------|
| ОПШТИ И ПОСЕБНИ ПРОПИСИ        | БРОЈ КОРИСНИКА | %            | ПРОСЕЧАН ИЗНОС |
| Општи прописи                  | 401.869        | 95,9         | 26.250         |
| Борци пре 9.9.43.              | 2.187          | 0,5          | 30.981         |
| Носиоци споменнице             | 161            | 0,0          | 39.681         |
| СМИП                           | 0              | 0,0          | 0              |
| СМУП                           | 177            | 0,0          | 49.769         |
| Административне пензије        | 32             | 0,0          | 38.445         |
| Борци после 9.9.43.            | 3.510          | 0,8          | 26.792         |
| Борци на одговорним дужностима | 0              | 0,0          | 0              |
| РМУП                           | 5.785          | 1,4          | 50.355         |
| Изузетне пензије               | 10             | 0,0          | 27.943         |
| Академици                      | 0              | 0,0          | 0              |
| Рудари                         | 0              | 0,0          | 0              |
| Професионална војна лица       | 5.333          | 1,3          | 49.492         |
| <b>УКУПНО</b>                  | <b>419.064</b> | <b>100,0</b> | <b>26.924</b>  |

| КОСОВО И МЕТОХИЈА              |                |              |                |
|--------------------------------|----------------|--------------|----------------|
| по општим и посебним прописима |                |              |                |
| ОПШТИ И ПОСЕБНИ ПРОПИСИ        | БРОЈ КОРИСНИКА | %            | ПРОСЕЧАН ИЗНОС |
| Општи прописи                  | 29.793         | 94,7         | 23.968         |
| Борци пре 9.9.43.              | 2              | 0,0          | 34.124         |
| Носиоци споменнице             | 1              | 0,0          | 64.678         |
| СМУП                           | 2              | 0,0          | 41.512         |
| Административне пензије        | 3              | 0,0          | 25.138         |
| Борци после 9.9.43.            | 26             | 0,1          | 20.929         |
| РМУП                           | 1.565          | 5,0          | 42.259         |
| Рудари                         | 1              | 0,0          | 18.156         |
| Професионална војна лица       | 60             | 0,2          | 40.783         |
| <b>УКУПНО</b>                  | <b>31.453</b>  | <b>100,0</b> | <b>24.910</b>  |

| ЦЕНТРАЛНА СРБИЈА          |                  |              |                |
|---------------------------|------------------|--------------|----------------|
| ВРСТА ПЕНЗИЈЕ             | БРОЈ КОРИСНИКА   | %            | ПРОСЕЧАН ИЗНОС |
| СТАРОСНА                  | 807.954          | 64,3         | 28.088,59      |
| ИНВАЛИДСКА                | 208.475          | 16,6         | 24.782,65      |
| ПОРОДИЧНА                 | 240.581          | 19,1         | 21.122,78      |
| <b>УКУПНО</b>             | <b>1.257.010</b> | <b>100,0</b> | <b>26.207</b>  |
| Структура броја корисника | <b>73,6</b>      |              |                |

| ВОЈВОДИНА                 |                |              |                |
|---------------------------|----------------|--------------|----------------|
| ВРСТА ПЕНЗИЈЕ             | БРОЈ КОРИСНИКА | %            | ПРОСЕЧАН ИЗНОС |
| СТАРОСНА                  | 259.282        | 61,9         | 29.389,95      |
| ИНВАЛИДСКА                | 66.277         | 15,8         | 25.396,74      |
| ПОРОДИЧНА                 | 93.505         | 22,3         | 21.169,36      |
| <b>УКУПНО</b>             | <b>419.064</b> | <b>100,0</b> | <b>26.924</b>  |
| Структура броја корисника | <b>24,5</b>    |              |                |

| КОСОВО И МЕТОХИЈА         |                |              |                |
|---------------------------|----------------|--------------|----------------|
| по врсти пензије          |                |              |                |
| ВРСТА ПЕНЗИЈЕ             | БРОЈ КОРИСНИКА | %            | ПРОСЕЧАН ИЗНОС |
| СТАРОСНА                  | 16.908         | 53,8         | 29.137,17      |
| ИНВАЛИДСКА                | 6.044          | 19,2         | 21.991,26      |
| ПОРОДИЧНА                 | 8.501          | 27,0         | 18.578,54      |
| <b>УКУПНО</b>             | <b>31.453</b>  | <b>100,0</b> | <b>24.910</b>  |
| Структура броја корисника | <b>1,8</b>     |              |                |

**ДИСТРИБУЦИЈА КОРИСНИКА ПЕНЗИЈА ПО ТЕРИТОРИЈИ ЗА МАЈ 2019. ГОДИНЕ  
- КАТЕГОРИЈА ОСИГУРАНИКА ЗАПОСЛЕНИХ -**

**ЗАПОСЛЕНИ**

**ЦЕНТРАЛНА СРБИЈА**

| ФИЛИЈАЛА                              | БРОЈ КОРИСНИКА   | %            | ПРОСЕЧАН ИЗНОС |
|---------------------------------------|------------------|--------------|----------------|
| БЕОГРАД                               | 267.985          | 25,8         | 34.705         |
| Служба I                              | 101.151          | 9,7          | 36.552         |
| Служба II                             | 0                | 0,0          | 0              |
| БОР                                   | 26.205           | 2,5          | 28.861         |
| ВАЉЕВО                                | 25.611           | 2,5          | 26.320         |
| ВРАЊЕ                                 | 29.452           | 2,8          | 24.794         |
| ЗАЈЕЧАР                               | 28.420           | 2,7          | 24.098         |
| КРАГУЈЕВАЦ                            | 56.208           | 5,4          | 25.630         |
| КРАЉЕВО                               | 34.268           | 3,3          | 25.736         |
| НОВИ ПАЗАР                            | 15.058           | 1,4          | 21.044         |
| КРУШЕВАЦ                              | 40.615           | 3,9          | 25.890         |
| ЛЕСКОВАЦ                              | 34.211           | 3,3          | 22.459         |
| НИШ                                   | 66.579           | 6,4          | 28.324         |
| Алексинач                             | 9.265            | 0,9          | 23.233         |
| ПИРОТ                                 | 21.214           | 2,0          | 23.485         |
| ПРОКУПЉЕ                              | 15.797           | 1,5          | 22.505         |
| ПОЖАРЕВАЦ                             | 25.396           | 2,4          | 26.220         |
| СМЕДЕРЕВО                             | 33.736           | 3,2          | 24.929         |
| УЖИЦЕ                                 | 52.684           | 5,1          | 26.219         |
| ЂУПРИЈА                               | 24.527           | 2,4          | 23.402         |
| Јагодина                              | 14.126           | 1,4          | 24.879         |
| ЧАЧАК                                 | 40.759           | 3,9          | 25.793         |
| ШАБАЦ                                 | 22.651           | 2,2          | 25.033         |
| Лозница                               | 19.630           | 1,9          | 22.203         |
| Исплата у Дирекцији - бивше републике | 32.966           | 3,2          | 11.710         |
| <b>УКУПНО</b>                         | <b>1.038.514</b> | <b>100,0</b> | <b>28.417</b>  |

**ВОЈВОДИНА**

| ФИЛИЈАЛА                              | БРОЈ КОРИСНИКА | %            | ПРОСЕЧАН ИЗНОС |
|---------------------------------------|----------------|--------------|----------------|
| БАЧКА ПАЛАНКА                         | 12.973         | 3,5          | 25.929         |
| ВРБАС                                 | 10.981         | 3,0          | 29.010         |
| Бечеј                                 | 6.804          | 1,8          | 27.345         |
| ВРШАЦ                                 | 14.550         | 4,0          | 28.208         |
| ЗРЕЊАНИН                              | 35.605         | 9,7          | 28.373         |
| КИКИНДА                               | 16.958         | 4,6          | 27.109         |
| НОВИ САД                              | 84.018         | 22,8         | 32.443         |
| ПАЊЕВО                                | 37.996         | 10,3         | 30.449         |
| СЕНТА                                 | 12.247         | 3,3          | 27.148         |
| СРЕМСКА МИТРОВИЦА                     | 31.072         | 8,4          | 25.694         |
| Стара Пазова                          | 17.137         | 4,7          | 25.057         |
| СОМБОР                                | 17.001         | 4,6          | 27.128         |
| Апатин                                | 5.987          | 1,6          | 26.709         |
| Кула                                  | 8.452          | 2,3          | 27.358         |
| Оџаци                                 | 5.602          | 1,5          | 23.793         |
| СУБОТИЦА                              | 28.739         | 7,8          | 28.011         |
| Бачка Топола                          | 8.833          | 2,4          | 26.305         |
| Исплата у Дирекцији - бивше републике | 13.251         | 3,6          | 8.545          |
| <b>УКУПНО</b>                         | <b>368.206</b> | <b>100,0</b> | <b>27.975</b>  |

**КОСОВО И МЕТОХИЈА**

по филијалама

| ФИЛИЈАЛА                        | БРОЈ КОРИСНИКА | %            | ПРОСЕЧАН ИЗНОС |
|---------------------------------|----------------|--------------|----------------|
| Сл.Дир.ПРИШТИНА                 | 14.412         | 46,5         | 27.086         |
| ГЊИЛАНЕ                         | 1.046          | 3,4          | 17.871         |
| Урошевац                        | 809            | 2,6          | 21.011         |
| КОС.МИТРОВИЦА                   | 8.112          | 26,2         | 24.860         |
| ПЕЋ                             | 1.109          | 3,6          | 20.256         |
| Ђаковица                        | 168            | 0,5          | 21.464         |
| ПРИЗРЕН                         | 1.467          | 4,7          | 20.262         |
| ПРИШТИНА                        | 3.868          | 12,5         | 23.557         |
| Исплата у Дирекцији - Црна Гора |                |              |                |
| <b>УКУПНО</b>                   | <b>30.991</b>  | <b>100,0</b> | <b>24.995</b>  |

**ЦЕНТРАЛНА СРБИЈА**

| ОПШТИ И ПОСЕБНИ ПРОПИСИ        | БРОЈ КОРИСНИКА   | %            | ПРОСЕЧАН ИЗНОС |
|--------------------------------|------------------|--------------|----------------|
| Општи прописи                  | 971.481          | 93,5         | 27.117         |
| Борци пре 9.9.43.              | 2.218            | 0,2          | 35.781         |
| Носиоци споменнице             | 329              | 0,0          | 57.096         |
| СМИП                           | 185              | 0,0          | 48.775         |
| СМУП                           | 722              | 0,1          | 46.207         |
| Административне пензије        | 746              | 0,1          | 35.448         |
| Борци после 9.9.43.            | 11.289           | 1,1          | 26.789         |
| Борци на одговорним дужностима | 142              | 0,0          | 33.642         |
| РМУП                           | 18.768           | 1,8          | 52.543         |
| Изузетне пензије               | 56               | 0,0          | 46.591         |
| Академици                      | 23               | 0,0          | 50.454         |
| Рудари                         | 1.194            | 0,1          | 27.070         |
| Професионална војна лица       | 31.361           | 3,0          | 53.281         |
| <b>УКУПНО</b>                  | <b>1.038.514</b> | <b>100,0</b> | <b>28.417</b>  |

**ВОЈВОДИНА**

| ОПШТИ И ПОСЕБНИ ПРОПИСИ        | БРОЈ КОРИСНИКА | %            | ПРОСЕЧАН ИЗНОС |
|--------------------------------|----------------|--------------|----------------|
| Општи прописи                  | 351.238        | 95,4         | 27.253         |
| Борци пре 9.9.43.              | 2.147          | 0,6          | 31.050         |
| Носиоци споменнице             | 158            | 0,0          | 39.806         |
| СМИП                           |                |              |                |
| СМУП                           | 177            | 0,0          | 49.769         |
| Административне пензије        | 32             | 0,0          | 38.445         |
| Борци после 9.9.43.            | 3.326          | 0,9          | 26.987         |
| Борци на одговорним дужностима |                |              |                |
| РМУП                           | 5.785          | 1,6          | 50.355         |
| Изузетне пензије               | 10             | 0,0          | 27.943         |
| Академици                      |                |              |                |
| Рудари                         |                |              |                |
| Професионална војна лица       | 5.333          | 1,4          | 49.492         |
| <b>УКУПНО</b>                  | <b>368.206</b> | <b>100,0</b> | <b>27.975</b>  |

**КОСОВО И МЕТОХИЈА**

по општим и посебним прописима

| ОПШТИ И ПОСЕБНИ ПРОПИСИ  | БРОЈ КОРИСНИКА | %            | ПРОСЕЧАН ИЗНОС |
|--------------------------|----------------|--------------|----------------|
| Општи прописи            | 29.331         | 94,6         | 24.042         |
| Борци пре 9.9.43.        | 2              | 0,0          | 34.124         |
| Носиоци споменнице       | 1              | 0,0          | 64.678         |
| СМУП                     | 2              | 0,0          | 41.512         |
| Административне пензије  | 3              | 0,0          | 25.138         |
| Борци после 9.9.43.      | 26             | 0,1          | 20.929         |
| РМУП                     | 1.565          | 5,0          | 42.259         |
| Рудари                   | 1              | 0,0          | 18.156         |
| Професионална војна лица | 60             | 0,2          | 40.783         |
| <b>УКУПНО</b>            | <b>30.991</b>  | <b>100,0</b> | <b>24.995</b>  |

**ЦЕНТРАЛНА СРБИЈА**

| ВРСТА ПЕНЗИЈЕ             | БРОЈ КОРИСНИКА   | %            | ПРОСЕЧАН ИЗНОС |
|---------------------------|------------------|--------------|----------------|
| СТАРОСНА                  | 642.034          | 61,8         | 31.287         |
| ИНВАЛИДСКА                | 183.864          | 17,7         | 25.593         |
| ПОРОДИЧНА                 | 212.616          | 20,5         | 22.191         |
| <b>УКУПНО</b>             | <b>1.038.514</b> | <b>100,0</b> | <b>28.417</b>  |
| Структура броја корисника |                  | <b>72,2</b>  |                |

**ВОЈВОДИНА**

| ВРСТА ПЕНЗИЈЕ             | БРОЈ КОРИСНИКА | %            | ПРОСЕЧАН ИЗНОС |
|---------------------------|----------------|--------------|----------------|
| СТАРОСНА                  | 224.983        | 61,1         | 30.766         |
| ИНВАЛИДСКА                | 59.736         | 16,2         | 25.822         |
| ПОРОДИЧНА                 | 83.487         | 22,7         | 21.993         |
| <b>УКУПНО</b>             | <b>368.206</b> | <b>100,0</b> | <b>27.975</b>  |
| Структура броја корисника |                | <b>25,6</b>  |                |

**КОСОВО И МЕТОХИЈА**

по врсти пензије

| ВРСТА ПЕНЗИЈЕ             | БРОЈ КОРИСНИКА | %            | ПРОСЕЧАН ИЗНОС |
|---------------------------|----------------|--------------|----------------|
| СТАРОСНА                  | 16.677         | 53,8         | 29.249         |
| ИНВАЛИДСКА                | 5.935          | 19,2         | 22.015         |
| ПОРОДИЧНА                 | 8.379          | 27,0         | 18.640         |
| <b>УКУПНО</b>             | <b>30.991</b>  | <b>100,0</b> | <b>24.995</b>  |
| Структура броја корисника |                | <b>2,2</b>   |                |

**ДИСТРИБУЦИЈА КОРИСНИКА ПЕНЗИЈА ПО ТЕРИТОРИЈИ ЗА МАЈ 2019. ГОДИНЕ  
- КАТЕГОРИЈА ОСИГУРАНИКА САМОСТАЛНИХ ДЕЛАТНОСТИ -**

**САМОСТАЛНЕ ДЕЛАТНОСТИ**

**ЦЕНТРАЛНА СРБИЈА**

| ФИЛИЈАЛА                              | БРОЈ КОРИСНИКА | %            | ПРОСЕЧАН ИЗНОС |
|---------------------------------------|----------------|--------------|----------------|
| БЕОГРАД                               | 21.161         | 30,0         | 29.984         |
| Служба I                              | 6.331          | 9,0          | 30.026         |
| Служба II                             |                | 0,0          |                |
| БОР                                   | 1.135          | 1,6          | 24.424         |
| ВАЉЕВО                                | 2.479          | 3,5          | 24.046         |
| ВРАЊЕ                                 | 1.420          | 2,0          | 21.005         |
| ЗАЈЕЧАР                               | 1.322          | 1,9          | 22.374         |
| КРАГУЈЕВАЦ                            | 3.597          | 5,1          | 23.554         |
| КРАЉЕВО                               | 2.230          | 3,2          | 23.721         |
| НОВИ ПАЗАР                            | 1.484          | 2,1          | 20.043         |
| КРУШЕВАЦ                              | 3.083          | 4,4          | 23.396         |
| ЛЕСКОВАЦ                              | 2.728          | 3,9          | 21.279         |
| НИШ                                   | 3.679          | 5,2          | 24.634         |
| Алексинач                             | 624            | 0,9          | 19.535         |
| ПИРОТ                                 | 757            | 1,1          | 21.441         |
| ПРОКУПЉЕ                              | 863            | 1,2          | 19.939         |
| ПОЖАРЕВАЦ                             | 2.380          | 3,4          | 21.173         |
| СМЕДЕРЕВО                             | 2.166          | 3,1          | 22.171         |
| УЖИЦЕ                                 | 3.254          | 4,6          | 24.172         |
| ЂУПРИЈА                               | 1.538          | 2,2          | 20.079         |
| Јагодина                              | 674            | 1,0          | 23.852         |
| ЧАЧАК                                 | 3.098          | 4,4          | 24.689         |
| ШАБАЦ                                 | 2.133          | 3,0          | 23.007         |
| Лозница                               | 1.700          | 2,4          | 21.081         |
| Исплата у Дирекцији - бивше републике | 608            | 0,9          | 13.010         |
| <b>УКУПНО</b>                         | <b>70.444</b>  | <b>100,0</b> | <b>25.530</b>  |

**ВОЈВОДИНА**

| ФИЛИЈАЛА                              | БРОЈ КОРИСНИКА | %            | ПРОСЕЧАН ИЗНОС |
|---------------------------------------|----------------|--------------|----------------|
| БАЧКА ПАЛАНКА                         | 777            | 3,2          | 24.251         |
| ВРБАС                                 | 656            | 2,7          | 25.754         |
| Бечеј                                 | 485            | 2,0          | 27.792         |
| ВРШАЦ                                 | 933            | 3,8          | 25.667         |
| ЗРЕЊАНИН                              | 1.864          | 7,7          | 25.846         |
| КИКИНДА                               | 807            | 3,3          | 25.700         |
| НОВИ САД                              | 6.287          | 25,8         | 28.317         |
| ПАЊЕВО                                | 2.167          | 8,9          | 26.264         |
| СЕНТА                                 | 929            | 3,8          | 30.029         |
| СРЕМСКА МИТРОВИЦА                     | 2.150          | 8,8          | 23.405         |
| Стара Пазова                          | 2.286          | 9,4          | 29.921         |
| СОМБОР                                | 1.043          | 4,3          | 26.853         |
| Апатин                                | 321            | 1,3          | 25.514         |
| Кула                                  | 415            | 1,7          | 25.604         |
| Оџаци                                 | 341            | 1,4          | 23.118         |
| СУБОТИЦА                              | 1.970          | 8,1          | 27.841         |
| Бачка Топола                          | 454            | 1,9          | 26.617         |
| Исплата у Дирекцији - бивше републике | 446            | 1,8          | 13.243         |
| <b>УКУПНО</b>                         | <b>24.331</b>  | <b>100,0</b> | <b>26.764</b>  |

**КОСОВО И МЕТОХИЈА**

по филијалама

| ФИЛИЈАЛА                        | БРОЈ КОРИСНИКА | %            | ПРОСЕЧАН ИЗНОС |
|---------------------------------|----------------|--------------|----------------|
| Сл.Дир.ПРИШТИНА                 | 1              | 0,2          | 14.339         |
| ЊИЛАНЕ                          |                |              |                |
| Урошевац                        |                |              |                |
| КОС.МИТРОВИЦА                   | 69             | 17,1         | 20.716         |
| ПЕЋ                             |                |              |                |
| Ђаковица                        |                |              |                |
| ПРИЗРЕН                         |                |              |                |
| ПРИШТИНА                        |                |              |                |
| Исплата у Дирекцији - Црна Гора | 333            | 82,6         | 20.108         |
| <b>УКУПНО</b>                   | <b>403</b>     | <b>100,0</b> | <b>20.198</b>  |

**ЦЕНТРАЛНА СРБИЈА**

| ОПШТИ И ПОСЕБНИ ПРОПИСИ        | БРОЈ КОРИСНИКА | %            | ПРОСЕЧАН ИЗНОС |
|--------------------------------|----------------|--------------|----------------|
| Општи прописи                  | 69.989         | 99,4         | 25.543         |
| Борци пре 9.9.43.              | 28             | 0,0          | 29.184         |
| Носиоци споменнице             | 2              | 0,0          | 45.415         |
| СМИП                           |                |              |                |
| СМУП                           |                |              |                |
| Административне пензије        |                |              |                |
| Борци после 9.9.43.            | 425            | 0,6          | 23.020         |
| Борци на одговорним дужностима |                |              |                |
| РМУП                           |                |              |                |
| Изузетне пензије               |                |              |                |
| Академици                      |                |              |                |
| Рудари                         |                |              |                |
| <b>УКУПНО</b>                  | <b>70.444</b>  | <b>100,0</b> | <b>25.530</b>  |

**ВОЈВОДИНА**

| ОПШТИ И ПОСЕБНИ ПРОПИСИ        | БРОЈ КОРИСНИКА | %            | ПРОСЕЧАН ИЗНОС |
|--------------------------------|----------------|--------------|----------------|
| Општи прописи                  | 24.183         | 99,4         | 26.744         |
| Борци пре 9.9.43.              | 16             | 0,1          | 33.011         |
| Носиоци споменнице             | 3              | 0,0          | 33.093         |
| СМИП                           |                |              |                |
| СМУП                           |                |              |                |
| Административне пензије        |                |              |                |
| Борци после 9.9.43.            | 129            | 0,5          | 29.493         |
| Борци на одговорним дужностима |                |              |                |
| РМУП                           |                |              |                |
| Изузетне пензије               |                |              |                |
| Академици                      |                |              |                |
| Рудари                         |                |              |                |
| <b>УКУПНО</b>                  | <b>24.331</b>  | <b>100,0</b> | <b>26.764</b>  |

**КОСОВО И МЕТОХИЈА**

по општим и посебним прописима

| ОПШТИ И ПОСЕБНИ ПРОПИСИ | БРОЈ КОРИСНИКА | %            | ПРОСЕЧАН ИЗНОС |
|-------------------------|----------------|--------------|----------------|
| Општи прописи           | 403            | 100,0        | 20.198         |
| Борци пре 9.9.43.       |                |              |                |
| Носиоци споменнице      |                |              |                |
| СМУП                    |                |              |                |
| Административне пензије |                |              |                |
| Борци после 9.9.43.     |                |              |                |
| РМУП                    |                |              |                |
| Рудари                  |                |              |                |
| <b>УКУПНО</b>           | <b>403</b>     | <b>100,0</b> | <b>20.198</b>  |

**ЦЕНТРАЛНА СРБИЈА**

| ВРСТА ПЕНЗИЈЕ             | БРОЈ КОРИСНИКА | %            | ПРОСЕЧАН ИЗНОС |
|---------------------------|----------------|--------------|----------------|
| СТАРОСНА                  | 43.842         | 62,2         | 27.910         |
| ИНВАЛИДСКА                | 13.688         | 19,4         | 24.322         |
| ПОРОДИЧНА                 | 12.914         | 18,3         | 18.733         |
| <b>УКУПНО</b>             | <b>70.444</b>  | <b>100,0</b> | <b>25.530</b>  |
| Структура броја корисника | <b>74,0</b>    |              |                |

**ВОЈВОДИНА**

| ВРСТА ПЕНЗИЈЕ             | БРОЈ КОРИСНИКА | %            | ПРОСЕЧАН ИЗНОС |
|---------------------------|----------------|--------------|----------------|
| СТАРОСНА                  | 15.651         | 64,3         | 28.517         |
| ИНВАЛИДСКА                | 4.072          | 16,7         | 26.513         |
| ПОРОДИЧНА                 | 4.608          | 18,9         | 21.029         |
| <b>УКУПНО</b>             | <b>24.331</b>  | <b>100,0</b> | <b>26.764</b>  |
| Структура броја корисника | <b>25,6</b>    |              |                |

**КОСОВО И МЕТОХИЈА**

по врсти пензије

| ВРСТА ПЕНЗИЈЕ             | БРОЈ КОРИСНИКА | %            | ПРОСЕЧАН ИЗНОС |
|---------------------------|----------------|--------------|----------------|
| СТАРОСНА                  | 200            | 49,6         | 22.223         |
| ИНВАЛИДСКА                | 92             | 22,8         | 21.931         |
| ПОРОДИЧНА                 | 111            | 27,5         | 15.111         |
| <b>УКУПНО</b>             | <b>403</b>     | <b>100,0</b> | <b>20.198</b>  |
| Структура броја корисника | <b>0,4</b>     |              |                |

**ДИСТРИБУЦИЈА КОРИСНИКА ПЕНЗИЈА ПО ТЕРИТОРИЈИ ЗА МАЈ 2019. ГОДИНЕ  
- КАТЕГОРИЈА ОСИГУРАНИКА ПОЉОПРИВРЕДНИКА -**

ПОЉОПРИВРЕДНИЦИ

**ЦЕНТРАЛНА СРБИЈА**

| ФИЛИЈАЛА                              | БРОЈ КОРИСНИКА | %            | ПРОСЕЧАН ИЗНОС |
|---------------------------------------|----------------|--------------|----------------|
| БЕОГРАД                               | 7.901          | 5,3          | 11.476         |
| Служба I                              | 682            | 0,5          | 13.688         |
| Служба II                             | 0              | 0,0          | 0              |
| БОР                                   | 4.742          | 3,2          | 10.869         |
| ВАЉЕВО                                | 10.610         | 7,2          | 11.045         |
| ВРАЊЕ                                 | 5.066          | 3,4          | 10.948         |
| ЗАЈЕЧАР                               | 5.166          | 3,5          | 11.296         |
| КРАГУЈЕВАЦ                            | 8.666          | 5,9          | 11.348         |
| КРАЉЕВО                               | 3.923          | 2,6          | 11.249         |
| НОВИ ПАЗАР                            | 4.824          | 3,3          | 11.000         |
| КРУШЕВАЦ                              | 13.797         | 9,3          | 10.856         |
| ЛЕСКОВАЦ                              | 8.410          | 5,7          | 11.079         |
| НИШ                                   | 5.059          | 3,4          | 11.298         |
| Алексинач                             | 3.959          | 2,7          | 10.995         |
| ПИРОТ                                 | 2.522          | 1,7          | 11.501         |
| ПРОКУПЉЕ                              | 3.322          | 2,2          | 11.064         |
| ПОЖАРЕВАЦ                             | 12.967         | 8,8          | 10.454         |
| СМЕДЕРЕВО                             | 6.404          | 4,3          | 10.901         |
| УЖИЦЕ                                 | 8.810          | 6,0          | 11.315         |
| ЂУПРИЈА                               | 7.064          | 4,8          | 10.623         |
| Јагодина                              | 1.500          | 1,0          | 11.120         |
| ЧАЧАК                                 | 8.567          | 5,8          | 11.352         |
| ШАБАЦ                                 | 9.884          | 6,7          | 10.671         |
| Лозница                               | 4.112          | 2,8          | 11.038         |
| Исплата у Дирекцији - бивше републике | 95             | 0,1          | 6.100          |
| <b>УКУПНО</b>                         | <b>148.052</b> | <b>100,0</b> | <b>11.030</b>  |

**ВОЈВОДИНА**

| ФИЛИЈАЛА                              | БРОЈ КОРИСНИКА | %            | ПРОСЕЧАН ИЗНОС |
|---------------------------------------|----------------|--------------|----------------|
| БАЧКА ПАЛАНКА                         | 1.158          | 4,4          | 12.160         |
| ВРБАС                                 | 529            | 2,0          | 14.140         |
| Бечеј                                 | 776            | 2,9          | 14.269         |
| ВРШАЦ                                 | 1.263          | 4,8          | 11.176         |
| ЗРЕЊАНИН                              | 2.832          | 10,7         | 12.752         |
| КИКИНДА                               | 1.107          | 4,2          | 13.436         |
| НОВИ САД                              | 2.413          | 9,1          | 14.132         |
| ПАЊЕВО                                | 3.953          | 14,9         | 12.114         |
| СЕНТА                                 | 1.791          | 6,8          | 12.138         |
| СРЕМСКА МИТРОВИЦА                     | 4.091          | 15,4         | 11.327         |
| Стара Пазова                          | 1.237          | 4,7          | 11.828         |
| СОМБОР                                | 1.490          | 5,6          | 13.075         |
| Апатин                                | 418            | 1,6          | 12.451         |
| Кула                                  | 403            | 1,5          | 14.178         |
| Оџаци                                 | 467            | 1,8          | 11.870         |
| СУБОТИЦА                              | 1.706          | 6,4          | 12.457         |
| Бачка Топола                          | 732            | 2,8          | 14.723         |
| Исплата у Дирекцији - бивше републике | 161            | 0,6          | 5.172          |
| <b>УКУПНО</b>                         | <b>26.527</b>  | <b>100,0</b> | <b>12.487</b>  |

**КОСОВО И МЕТОХИЈА**

по филијалама

| ФИЛИЈАЛА                        | БРОЈ КОРИСНИКА | %            | ПРОСЕЧАН ИЗНОС |
|---------------------------------|----------------|--------------|----------------|
| Сл.Дир.ПРИШТИНА                 |                |              |                |
| ГЊИЛАНЕ                         |                |              |                |
| Урошевац                        |                |              |                |
| КОС.МИТРОВИЦА                   | 14             | 23,7         | 13.800         |
| ПЕЋ                             |                |              |                |
| Ђаковица                        |                |              |                |
| ПРИЗРЕН                         |                |              |                |
| ПРИШТИНА                        |                |              |                |
| Исплата у Дирекцији - Црна Гора | 45             | 76,3         | 12.086         |
| <b>УКУПНО</b>                   | <b>59</b>      | <b>100,0</b> | <b>12.493</b>  |

**ЦЕНТРАЛНА СРБИЈА**

| ОПШТИ И ПОСЕБНИ ПРОПИСИ        | БРОЈ КОРИСНИКА | %            | ПРОСЕЧАН ИЗНОС |
|--------------------------------|----------------|--------------|----------------|
| Општи прописи                  | 147.064        | 99,3         | 11.037         |
| Борци пре 9.9.43.              | 42             | 0,0          | 24.462         |
| Носиоци споменнице             |                |              |                |
| СМИП                           |                |              |                |
| СМУП                           |                |              |                |
| Административне пензије        |                |              |                |
| Борци после 9.9.43.            | 946            | 0,6          | 9.244          |
| Борци на одговорним дужностима |                |              |                |
| РМУП                           |                |              |                |
| Изузетне пензије               |                |              |                |
| Академици                      |                |              |                |
| Рудари                         |                |              |                |
| <b>УКУПНО</b>                  | <b>148.052</b> | <b>100,0</b> | <b>11.030</b>  |

**ВОЈВОДИНА**

| ОПШТИ И ПОСЕБНИ ПРОПИСИ        | БРОЈ КОРИСНИКА | %            | ПРОСЕЧАН ИЗНОС |
|--------------------------------|----------------|--------------|----------------|
| Општи прописи                  | 26.448         | 99,7         | 12.485         |
| Борци пре 9.9.43.              | 24             | 0,1          | 23.463         |
| Носиоци споменнице             |                |              |                |
| СМИП                           |                |              |                |
| СМУП                           |                |              |                |
| Административне пензије        |                |              |                |
| Борци после 9.9.43.            | 55             | 0,2          | 8.666          |
| Борци на одговорним дужностима |                |              |                |
| РМУП                           |                |              |                |
| Изузетне пензије               |                |              |                |
| Академици                      |                |              |                |
| Рудари                         |                |              |                |
| <b>УКУПНО</b>                  | <b>26.527</b>  | <b>100,0</b> | <b>12.487</b>  |

**КОСОВО И МЕТОХИЈА**

по општим и посебним прописима

| ОПШТИ И ПОСЕБНИ ПРОПИСИ | БРОЈ КОРИСНИКА | %            | ПРОСЕЧАН ИЗНОС |
|-------------------------|----------------|--------------|----------------|
| Општи прописи           | 59             | 100,0        | 12.493         |
| Борци пре 9.9.43.       |                |              |                |
| Носиоци споменнице      |                |              |                |
| СМУП                    |                |              |                |
| Административне пензије |                |              |                |
| Борци после 9.9.43.     |                |              |                |
| РМУП                    |                |              |                |
| Рудари                  |                |              |                |
| <b>УКУПНО</b>           | <b>59</b>      | <b>100,0</b> | <b>12.493</b>  |

**ЦЕНТРАЛНА СРБИЈА**

| ВРСТА ПЕНЗИЈЕ             | БРОЈ КОРИСНИКА | %            | ПРОСЕЧАН ИЗНОС |
|---------------------------|----------------|--------------|----------------|
| СТАРОСНА                  | 122.078        | 82,5         | 11.330         |
| ИНВАЛИДСКА                | 10.923         | 7,4          | 11.720         |
| ПОРОДИЧНА                 | 15.051         | 10,2         | 8.089          |
| <b>УКУПНО</b>             | <b>148.052</b> | <b>100,0</b> | <b>11.030</b>  |
| Структура броја корисника | <b>84,8</b>    |              |                |

**ВОЈВОДИНА**

| ВРСТА ПЕНЗИЈЕ             | БРОЈ КОРИСНИКА | %            | ПРОСЕЧАН ИЗНОС |
|---------------------------|----------------|--------------|----------------|
| СТАРОСНА                  | 18.648         | 70,3         | 13.520         |
| ИНВАЛИДСКА                | 2.469          | 9,3          | 13.262         |
| ПОРОДИЧНА                 | 5.410          | 20,4         | 8.571          |
| <b>УКУПНО</b>             | <b>26.527</b>  | <b>100,0</b> | <b>12.487</b>  |
| Структура броја корисника | <b>15,2</b>    |              |                |

**КОСОВО И МЕТОХИЈА**

по врсти пензије

| ВРСТА ПЕНЗИЈЕ             | БРОЈ КОРИСНИКА | %            | ПРОСЕЧАН ИЗНОС |
|---------------------------|----------------|--------------|----------------|
| СТАРОСНА                  | 31             | 52,5         | 13.631         |
| ИНВАЛИДСКА                | 17             | 28,8         | 13.888         |
| ПОРОДИЧНА                 | 11             | 18,6         | 7.127          |
| <b>УКУПНО</b>             | <b>59</b>      | <b>100,0</b> | <b>12.493</b>  |
| Структура броја корисника | <b>0,0</b>     |              |                |



### БРОЈ КОРИСНИКА НАЈНИЖЕ ПЕНЗИЈЕ, МАЈ 2019. ГОДИНЕ

| ГРУПЕ ИЗНОСА<br>НАЈНИЖЕ ПЕНЗИЈЕ     | ЗАПОСЛЕНИ      | САМОСТАЛНЕ<br>ДЕЛАТНОСТИ | ЗАПОСЛЕНИ И<br>САМОСТАЛНЕ<br>ДЕЛАТНОСТИ | ГРУПЕ ИЗНОСА<br>НАЈНИЖЕ ПЕНЗИЈЕ     | ПОЉОПРИ-<br>ВРЕДНИЦИ |
|-------------------------------------|----------------|--------------------------|---|-------------------------------------|----------------------|
| до 14.338,71                        | 33.318         | 3.685                    | <b>37.003</b>                           | до 11.272,76                        | <b>16.943</b>        |
| <b>14.338,72 (25%)<sup>1)</sup></b> | 104.235        | 7.502                    | <b>111.737</b>                          | <b>11.272,77 (20%)<sup>1)</sup></b> | <b>129.716</b>       |
| 14.338,73 - 17.163,99               | 7.202          | 323                      | <b>7.525</b>                            | 11.272,78 - 11.372,55               | <b>6</b>             |
| <b>17.164,00 (60%)<sup>2)</sup></b> | 10.309         | 1.831                    | <b>12.140</b>                           | <b>11.372,56 (50%)<sup>2)</sup></b> | <b>1.011</b>         |
| 17.164,01 - 20.024,65               | 62             | 2                        | <b>64</b>                               | 11.372,57 - 13.647,06               | <b>193</b>           |
| <b>20.024,66 (70%)<sup>2)</sup></b> | 13.791         | 235                      | <b>14.026</b>                           | <b>13.647,07 (60%)<sup>2)</sup></b> | <b>64</b>            |
| 20.024,67 - 22.885,32               | 9              | 0                        | <b>9</b>                                | 13.647,08 - 15.921,57               | <b>766</b>           |
| <b>22.885,33 (80%)<sup>2)</sup></b> | 20.151         | 330                      | <b>20.481</b>                           | <b>15.921,58 (70%)<sup>2)</sup></b> | <b>14</b>            |
| <b>УКУПАН БРОЈ<br/>КОРИСНИКА</b>    | <b>189.077</b> | <b>13.908</b>            | <b>202.985</b>                          | 15.921,59 - 18.196,09               | <b>11</b>            |
|                                     |                |                          |   | <b>18.196,10 (80%)<sup>2)</sup></b> | <b>235</b>           |
|                                     |                |                          |   | <b>УКУПАН БРОЈ<br/>КОРИСНИКА</b>    | <b>148.959</b>       |

1) Најнижа пензија по важећем Закону

2) Најнижа пензија по ранијим прописима

### БРОЈ КОРИСНИКА НАЈВИШЕ ПЕНЗИЈЕ, МАЈ 2019. ГОДИНЕ

| ИЗНОС НАЈВИШЕ ПЕНЗИЈЕ   | ЗАПОСЛЕНИ | САМОСТАЛНЕ<br>ДЕЛАТНОСТИ | ЗАПОСЛЕНИ И           |
|---|-----------|--------------------------|-----------------------|
|   |           |                          | САМОСТАЛНЕ ДЕЛАТНОСТИ |
| <b>92.396,84</b><br>Највиша пензија по старом Закону (85%)  | 1.115     |                          | <b>1.115</b>          |
| <b>97.831,94</b><br>Највиша пензија по старом Закону (90%)  |           | 11                       | <b>11</b>             |
| <b>123.569,60</b><br>Највиша пензија по Закону од<br>01. априла 2003. године - 40 г. стажа          | 2         |                          | <b>2</b>              |
| <b>131.292,70</b><br>Највиша пензија по Закону од<br>01. априла 2003. године - 42,5 г. стажа        | 52        |                          | <b>52</b>             |
| <b>117.391,12</b><br>Највиша пензија по Закону од<br>01. јануара 2011. године - 40 г. стажа         | 16        |                          | <b>16</b>             |
| <b>124.728,07</b><br>Највиша пензија по Закону од<br>01. јануара 2011. године - 42,5 г. стажа       | 26        | 1                        | <b>27</b>             |
| <b>132.065,01</b><br>Највиша пензија по важећем Закону од<br>01. јануара 2015. године - 45 г. стажа | 28        |                          | <b>28</b>             |

## ПРЕГЛЕД ОСНОВНИХ ПОДАТАКА ИЗ ПИО

### КАТЕГОРИЈА ОСИГУРАНИКА ЗАПОСЛЕНИХ И САМОСТАЛНИХ ДЕЛАТНОСТИ

| Месец   | Индекс потрошачких цена | % усклађивања и општи бод | Износ најниже пензије (запослени и самосталне делатности) | НАЗИВША ПЕНЗИЈА<br>општи бод<br>x 3,8 x 45<br>од 01.01.2015. | Износ накнаде за помоћ и негу | Оснoв за накнаду за телесно оштећење | Просечна зарада | Просечна зарада без пореза и доприноса | ЗАПОСЛЕНИ                     |                              |                  | САМОСТАЛНЕ ДЕЛАТНОСТИ                            |                               |                              |                  |  |
|---------|-------------------------|---------------------------|---|--|-------------------------------|--------------------------------------|-----------------|--|-------------------------------|------------------------------|------------------|--|-------------------------------|------------------------------|------------------|--|
|         |                         |                           |   |  |                               |                                      |                 |  | Укупан број корисника пензија | Ланчани индекс бр. корисника | Просечна пензија | Учешће ø пензије у заради без пореза и доприноса | Укупан број корисника пензија | Ланчани индекс бр. корисника | Просечна пензија | Учешће ø пензије у заради без пореза и доприноса |
| X       | 100,3                   |                           | 14.338,72   | 132.065,01   | 17.164,00                     | 7.151,47                             | 69.012          | 49.901                                 | 1.441.336                     | 99,99                        | 28.223           | 56,6%  | 91.848                        | 100,22                       | 26.025           | 52,2%  |
| XI      | 99,7                    |                           | 14.338,72   | 132.065,01   | 17.164,00                     | 7.151,47                             | 69.949          | 50.556                                 | 1.443.102                     | 100,12                       | 28.220           | 55,8%  | 92.736                        | 100,97                       | 25.955           | 51,3%  |
| XII 18. | 100,1                   |                           | 14.338,72   | 132.065,01   | 17.164,00                     | 7.151,47                             | 72.167          | 52.372                                 | 1.443.397                     | 100,02                       | 28.214           | 53,9%  | 93.355                        | 100,67                       | 25.919           | 49,5%  |
| 1 2019. | 100,4                   |                           | 14.338,72   | 132.065,01   | 17.164,00                     | 7.151,47                             | 75.296          | 54.521                                 | 1.442.689                     | 99,95                        | 28.213           | 51,7%  | 93.745                        | 100,42                       | 25.902           | 47,5%  |
| II      | 100,7                   |                           | 14.338,72   | 132.065,01   | 17.164,00                     | 7.151,47                             | 72.350          | 52.426                                 | 1.442.096                     | 99,96                        | 28.216           | 53,8%  | 94.116                        | 100,40                       | 25.882           | 49,4%  |
| III     | 100,4                   |                           | 14.338,72   | 132.065,01   | 17.164,00                     | 7.151,47                             | 74.755          | 54.271                                 | 1.440.679                     | 99,90                        | 28.216           | 52,0%  | 94.599                        | 100,51                       | 25.854           | 47,6%  |
| IV      | 100,7                   |                           | 14.338,72   | 132.065,01   | 17.164,00                     | 7.151,47                             | 75.441          | 54.645                                 | 1.440.725                     | 100,00                       | 28.213           | 51,6%  | 94.914                        | 100,33                       | 25.839           | 47,3%  |
| V       | 99,7                    |                           | 14.338,72   | 132.065,01   | 17.164,00                     | 7.151,47                             | ...             | ...                                    | 1.437.711                     | 99,79                        | 28.230           | ...  | 95.178                        | 100,28                       | 25.823           | ...  |
| VI      |                         |                           |   |  |                               |                                      |                 |  |                               |                              |                  |  |                               |                              |                  |  |
| VII     |                         |                           |   |  |                               |                                      |                 |  |                               |                              |                  |  |                               |                              |                  |  |
| VIII    |                         |                           |   |  |                               |                                      |                 |  |                               |                              |                  |  |                               |                              |                  |  |
| IX      |                         |                           |   |  |                               |                                      |                 |  |                               |                              |                  |  |                               |                              |                  |  |
| X       |                         |                           |   |  |                               |                                      |                 |  |                               |                              |                  |  |                               |                              |                  |  |
| XI      |                         |                           |   |  |                               |                                      |                 |  |                               |                              |                  |  |                               |                              |                  |  |
| XII 19. |                         |                           |   |  |                               |                                      |                 |  |                               |                              |                  |  |                               |                              |                  |  |

### КАТЕГОРИЈА ОСИГУРАНИКА ПОЉОПРИВРЕДНИКА И СВЕ КАТЕГОРИЈЕ

| Месец   | Индекс потрошачких цена | % усклађивања и општи бод | Износ најниже пензије (пољопривредници) | НАЗИВША ПЕНЗИЈА<br>општи бод<br>x 3,8 x 45 | Износ накнаде за помоћ и негу | Оснoв за накнаду за телесно оштећење | Просечна зарада | Просечна зарада без пореза и доприноса | ПОЉОПРИВРЕДНИЦИ               |                              |                  | СВЕ КАТЕГОРИЈЕ                                   |                               |                              |                  |  |
|---------|-------------------------|---------------------------|---|--|-------------------------------|--------------------------------------|-----------------|--|-------------------------------|------------------------------|------------------|--|-------------------------------|------------------------------|------------------|--|
|         |                         |                           |   |  |                               |                                      |                 |  | Укупан број корисника пензија | Ланчани индекс бр. корисника | Просечна пензија | Учешће ø пензије у заради без пореза и доприноса | Укупан број корисника пензија | Ланчани индекс бр. корисника | Просечна пензија | Учешће ø пензије у заради без пореза и доприноса |
| X       | 100,3                   |                           | 11.272,77                               | 132.065,01                                 | 17.164,00                     | 7.151,47                             | 69.012          | 49.901                                 | 179.125                       | 99,67                        | 11.235           | 22,5%  | 1.712.309                     | 99,97                        | 26.328           | 52,8%  |
| XI      | 99,7                    |                           | 11.272,77                               | 132.065,01                                 | 17.164,00                     | 7.151,47                             | 69.949          | 50.556                                 | 178.796                       | 99,82                        | 11.238           | 22,2%  | 1.714.634                     | 100,14                       | 26.327           | 52,1%  |
| XII 18. | 100,1                   |                           | 11.272,77                               | 132.065,01                                 | 17.164,00                     | 7.151,47                             | 72.167          | 52.372                                 | 178.400                       | 99,78                        | 11.240           | 21,5%  | 1.715.152                     | 100,03                       | 26.324           | 50,3%  |
| 1 2019. | 100,3                   |                           | 11.272,77                               | 132.065,01                                 | 17.164,00                     | 7.151,47                             | 75.296          | 54.521                                 | 177.644                       | 99,58                        | 11.244           | 20,6%  | 1.714.078                     | 99,94                        | 26.328           | 48,3%  |
| II      | 100,7                   |                           | 11.272,77                               | 132.065,01                                 | 17.164,00                     | 7.151,47                             | 72.350          | 52.426                                 | 176.911                       | 99,59                        | 11.246           | 21,5%  | 1.713.123                     | 99,94                        | 26.335           | 50,2%  |
| III     | 100,4                   |                           | 11.272,77                               | 132.065,01                                 | 17.164,00                     | 7.151,47                             | 74.755          | 54.271                                 | 176.073                       | 99,53                        | 11.247           | 20,7%  | 1.711.351                     | 99,90                        | 26.339           | 48,5%  |
| IV      | 100,7                   |                           | 11.272,77                               | 132.065,01                                 | 17.164,00                     | 7.151,47                             | 75.441          | 54.645                                 | 175.479                       | 99,66                        | 11.249           | 20,6%  | 1.711.118                     | 99,99                        | 26.342           | 48,2%  |
| V       | 99,7                    |                           | 11.272,77                               | 132.065,01                                 | 17.164,00                     | 7.151,47                             | ...             | ...                                    | 174.638                       | 99,52                        | 11.252           | ...  | 1.707.527                     | 99,79                        | 26.359           | ...  |
| VI      |                         |                           |   |  |                               |                                      |                 |  |                               |                              |                  |  |                               |                              |                  |  |
| VII     |                         |                           |   |  |                               |                                      |                 |  |                               |                              |                  |  |                               |                              |                  |  |
| VIII    |                         |                           |   |  |                               |                                      |                 |  |                               |                              |                  |  |                               |                              |                  |  |
| IX      |                         |                           |   |  |                               |                                      |                 |  |                               |                              |                  |  |                               |                              |                  |  |
| X       |                         |                           |   |  |                               |                                      |                 |  |                               |                              |                  |  |                               |                              |                  |  |
| XI      |                         |                           |   |  |                               |                                      |                 |  |                               |                              |                  |  |                               |                              |                  |  |
| XII 19. |                         |                           |   |  |                               |                                      |                 |  |                               |                              |                  |  |                               |                              |                  |  |

Напомене: Републички завод за статистику је променио методологију обрачуна просечне зараде од 2018. године, тако да ће се месечна споштена о просечним зарадама убудуће објављивати 55 дана по истеку месеца на који се зарада односи.

## ПРЕГЛЕД ОСНОВНИХ НОРМИ ИЗ ЗАКОНА О ПИО

**Члан 2. Закона о изменама Закона о пензијском и инвалидском осигурању** ("Сл. гласник РС", број 142/14): После члана 80а додаје се члан 80б који гласи:

Изузетно од члана 80. овог закона, за време примене Закона о привременом уређивању начина исплате пензија пензије се могу повећавати само у складу са законом којим се уређује буџетски систем и законом којим се уређује буџет.

**Члан 5. Закона о изменама и допунама Закона о буџетском систему** ("Сл. гласник РС" број 142/14) гласи:

Принципи одговорног фискалног управљања налажу свођење расхода за плате и пензије на одржив ниво, тако да ће се тежита томе да учешће плата општег нивоа државе у БДП буде до 7%, односно учешће пензија у БДП до 11%.

Повећање плата и пензија може се вршити само у години у којој се на основу одговарајућих планских докумената надлежних органа очекује, односно процењује да ће учешће плата општег нивоа државе у БДП да буде до 7%, односно учешће пензија у БДП до 11%, и то највише два пута годишње, али тако да очекивано учешће плата општег нивоа државе, односно пензија у БДП након усклађивања не буде изнад наведених процена.

**Члан 3. Закона о изменама и допунама Закона о буџетском систему** ("Сл. гласник РС", број 99/2016): у члану 27е додају се ст. 44. и 46. којим се, изузетно од ст. 29-31. овог члана, у 2017. години пензије повећавају за 1,5%, почев од пензије за децембар 2016. године.

**Члан 5. Закона о изменама и допунама Закона о буџетском систему** ("Сл. гласник РС", број 113/2017): изузетно од ст. 29-31. овог члана, у 2018. години пензије ће се повећати за 5%. Повећање пензија и плата из ст. 47. и 48. овог члана вршиће се почев од пензије, односно плате за децембар 2017. године.

**Члан 53. Закона о изменама и допунама Закона о пензијском и инвалидском осигурању** ("Сл. гласник РС", број 73/18): Закон о привременом уређивању начина исплате пензија престаје да важи.

|  |
|--|
| <b>Чл. 61: ВИСИНА ПЕНЗИЈЕ = ЛИЧНИ БОД x ВРЕДНОСТ ОПШТЕГ БОДА</b>   |
| Чл. 62: ЛИЧНИ БОД = ЛИЧНИ КОЕФИЦИЈЕНТ ОСИГУРАНИКА x ПЕНЗИСКИ СТАЖ ОСИГУРАНИКА  |
| ОПШТИ БОД<br>Утврдила Влада Републике Србије - усклађује се као пензија<br>Почетна вредност 218,30 динара - од 01. априла 2003. године (чл. 70, чл. 249) |
| Чл. 78: Лични коефицијент не може износити више од 3,8   |
| Чл. 63. ст. 1: ГОДИШЊИ ЛИЧНИ КОЕФИЦИЈЕНТ = $\frac{\text{УКУПНА ГОДИШЊА ЗАРАДА ОСИГУРАНИКА}}{\text{ПРОСЕЧНА ГОДИШЊА ЗАРАДА У РЕПУБЛИЦИ}}$                 |
| Чл. 63. ст. 6: Годишњи лични коефицијент може износити највише пет.  |

|   |
|---|
| НАЈНИЖИ ИЗНОС СТАРОСНЕ, ПРЕВРЕМЕНЕ СТАРОСНЕ ОДНОСНО ИНВАЛИДСКЕ ПЕНЗИЈЕ<br>утврђен од 01. јануара 2011. године (чл. 76) износи:<br>- 11.447,81 за категорију запослених и самосталних делатности<br>- 9.000,00 за категорију пољопривредника |
|---|

|   |                  |
|---|------------------|
| Чл. 75: НАКНАДА ПОТРЕБНИХ ТРОШКОВА припада у висини једне и по просечне пензије у фонду у претходном кварталу, у односу на дан смрти корисника. |                  |
| ЈАНУАР - МАРТ 2019  | АПРИЛ - ЈУН 2019 |
| 39.491  | 39.500           |
| ОКТОБАР - ДЕЦЕМБАР 2019   |                  |

|   |  |
|---|--|
| <b>Чл. 19: Осигураник стиче право на старосну пензију</b> |  |
| МУШКАРАЦ  | 65 година живота и најмање 15 година стажа осигурања |
| ЖЕНА  | 45 година осигурања                                  |

|  |                      |             |                       |
|--|----------------------|-------------|-----------------------|
| <b>Чл. 19а:</b><br>Изузетно од чл. 19 овог Закона, осигураник жена која наврши најмање 15 година стажа осигурања стиче право на старосну пензију кад наврши године живота: |                      |             |                       |
| <b>2015</b>  | 60 година и 6 месеци | <b>2024</b> | 63 године и 8 месеци  |
| <b>2016</b>  | 61 годину            | <b>2025</b> | 63 године и 10 месеци |
| <b>2017</b>  | 61 годину и 6 месеци | <b>2026</b> | 64 године             |
| <b>2018</b>  | 62 године            | <b>2027</b> | 64 године и 2 месеца  |
| <b>2019</b>  | 62 године и 6 месеци | <b>2028</b> | 64 године и 4 месеца  |
| <b>2020</b>  | 63 године            | <b>2029</b> | 64 године и 6 месеци  |
| <b>2021</b>  | 63 године и 2 месеца | <b>2030</b> | 64 године и 8 месеци  |
| <b>2022</b>  | 63 године и 4 месеца | <b>2031</b> | 64 године и 10 месеци |
| <b>2023</b>  | 63 године и 6 месеци | <b>2032</b> | 65 година             |

|  |   |  |
|--|---|--|
| <b>УСЛОВИ ЗА ПРЕВРЕМЕНУ СТАРОСНУ ПЕНЗИЈУ:</b>  |   |  |
| <b>Чл 70а:</b> Висина превремене старосне пензије одређује се на исти начин као и висина старосне пензије, с тим што се износ тако одређене пензије трајно умањује за 0,34% за сваки месец пре навршених 65 година живота.<br><b>Чл 70б:</b> Изузетно од члана 70а, овог закона, осигураник жени се превремена пензија одређује на начин како се одређује старосна пензија, с тим што се износ те пензије трајно умањује за 0,34% за сваки месец ранијег одласка у пензију пре навршених година живота предвиђених чланом 19а Закона.<br><b>Чл 70в:</b> Износ превремене старосне пензије утврђен у складу са чл. 70а и 70б овог закона умањује се највише до 20,4%. |   |  |
| <b>Чл. 19б:</b> Осигураник стиче право на превремену старосну пензију кад наврши најмање 40 година стажа осигурања и најмање 60 година живота.<br><b>Чл. 19в:</b> Изузетно од члана 19б овог закона, осигураник стиче право на превремену старосну пензију кад наврши:   |   |  |
| ГОДИНА   | МУШКАРАЦ  | ЖЕНА   |
| <b>2015</b>  | 55 година живота и 40 година стажа осигурања            | 54 година и 4 месеца живота и 36 година и 4 месеца стажа осигурања |
| <b>2016</b>  | 55 година и 8 месеци живота и 40 година стажа осигурања | 55 година живота и 37 година стажа осигурања                       |
| <b>2017</b>  | 56 година и 4 месеца живота и 40 година стажа осигурања | 55 година живота и 8 месеци и 37 година и 6 месеци стажа осигурања |
| <b>2018</b>  | 57 година живота и 40 година стажа осигурања            | 56 година и 4 месеци живота и 38 година стажа осигурања            |
| <b>2019</b>  | 57 година и 8 месеци живота и 40 година стажа осигурања | 57 година живота и 38 година и 6 месеци стажа осигурања            |
| <b>2020</b>  | 58 година и 4 месеца живота и 40 година стажа осигурања | 57 година и 8 месеци живота и 39 година стажа осигурања            |
| <b>2021</b>  | 59 година живота и 40 година стажа осигурања            | 58 година и 4 месеца живота и 39 година и 4 месеца стажа осигурања |
| <b>2022</b>  | 59 година и 6 месеци живота и 40 година стажа осигурања | 59 година живота и 39 година и 8 месеци стажа осигурања            |
| <b>2023</b>  | 60 година живота и 40 година стажа осигурања            | 59 година и 6 месеци живота и 40 година стажа осигурања            |

## БРОЈ КОРИСНИКА ПО ВРСТИ ПЕНЗИЈЕ И ПРОСЕЧАН ИЗНОС ПЕНЗИЈЕ У 2019. ГОДИНИ

| СВЕ КАТЕГОРИЈЕ                      | СТАРΟΣНА       |                        | ИНВАЛИДСКА     |                        | ПОРОДИЧНА      |                        | УКУПНО         |                        |
|-------------------------------------|----------------|------------------------|----------------|------------------------|----------------|------------------------|----------------|------------------------|
|                                     | БРОЈ КОРИСНИКА | ПРОСЕЧАН ИЗНОС ПЕНЗИЈЕ | БРОЈ КОРИСНИКА | ПРОСЕЧАН ИЗНОС ПЕНЗИЈЕ | БРОЈ КОРИСНИКА | ПРОСЕЧАН ИЗНОС ПЕНЗИЈЕ | БРОЈ КОРИСНИКА | ПРОСЕЧАН ИЗНОС ПЕНЗИЈЕ |
| Јануар                              | 1.085.608      | 28.383                 | 284.262        | 24.887                 | 344.208        | 21.037                 | 1.714.078      | 26.328                 |
| Фебруар                             | 1.086.073      | 28.391                 | 283.297        | 24.878                 | 343.753        | 21.043                 | 1.713.123      | 26.335                 |
| Март                                | 1.085.595      | 28.395                 | 282.334        | 24.869                 | 343.422        | 21.050                 | 1.711.351      | 26.339                 |
| Април                               | 1.085.797      | 28.399                 | 281.852        | 24.863                 | 343.469        | 21.053                 | 1.711.118      | 26.342                 |
| Мај                                 | 1.084.144      | 28.416                 | 280.796        | 24.868                 | 342.587        | 21.072                 | 1.707.527      | 26.359                 |
| Јун                                 |                |                        |                |                        |                |                        |                |                        |
| Јул                                 |                |                        |                |                        |                |                        |                |                        |
| Август                              |                |                        |                |                        |                |                        |                |                        |
| Септембар                           |                |                        |                |                        |                |                        |                |                        |
| Октобар                             |                |                        |                |                        |                |                        |                |                        |
| Новембар                            |                |                        |                |                        |                |                        |                |                        |
| Децембар                            |                |                        |                |                        |                |                        |                |                        |
| ПРОСЕК за период                    | 1.085.443      | 28.397                 | 282.508        | 24.873                 | 343.488        | 21.051                 | 1.711.439      | 26.341                 |
| Структура броја корисника за период | 63,4%          |                        | 16,5%          |                        | 20,1%          |                        | 100,0%         |                        |

| ЗАПОСЛЕНИ                           | СТАРΟΣНА       |                        | ИНВАЛИДСКА     |                        | ПОРОДИЧНА      |                        | УКУПНО         |                        |
|-------------------------------------|----------------|------------------------|----------------|------------------------|----------------|------------------------|----------------|------------------------|
|                                     | БРОЈ КОРИСНИКА | ПРОСЕЧАН ИЗНОС ПЕНЗИЈЕ | БРОЈ КОРИСНИКА | ПРОСЕЧАН ИЗНОС ПЕНЗИЈЕ | БРОЈ КОРИСНИКА | ПРОСЕЧАН ИЗНОС ПЕНЗИЈЕ | БРОЈ КОРИСНИКА | ПРОСЕЧАН ИЗНОС ПЕНЗИЈЕ |
| Јануар                              | 883.890        | 31.116                 | 252.893        | 25.572                 | 305.906        | 22.008                 | 1.442.689      | 28.213                 |
| Фебруар                             | 884.601        | 31.114                 | 251.953        | 25.566                 | 305.542        | 22.012                 | 1.442.096      | 28.216                 |
| Март                                | 884.387        | 31.109                 | 251.046        | 25.561                 | 305.246        | 22.016                 | 1.440.679      | 28.216                 |
| Април                               | 884.861        | 31.104                 | 250.554        | 25.555                 | 305.310        | 22.018                 | 1.440.725      | 28.213                 |
| Мај                                 | 883.694        | 31.116                 | 249.535        | 25.563                 | 304.482        | 22.039                 | 1.437.711      | 28.230                 |
| Јун                                 |                |                        |                |                        |                |                        |                |                        |
| Јул                                 |                |                        |                |                        |                |                        |                |                        |
| Август                              |                |                        |                |                        |                |                        |                |                        |
| Септембар                           |                |                        |                |                        |                |                        |                |                        |
| Октобар                             |                |                        |                |                        |                |                        |                |                        |
| Новембар                            |                |                        |                |                        |                |                        |                |                        |
| Децембар                            |                |                        |                |                        |                |                        |                |                        |
| ПРОСЕК за период                    | 884.287        | 31.112                 | 251.196        | 25.563                 | 305.297        | 22.019                 | 1.440.780      | 28.218                 |
| Структура броја корисника за период | 61,4%          |                        | 17,4%          |                        | 21,2%          |                        | 100,0%         |                        |

## БРОЈ КОРИСНИКА ПО ВРСТИ ПЕНЗИЈЕ И ПРОСЕЧАН ИЗНОС ПЕНЗИЈЕ У 2019. ГОДИНИ

| САМОСТАЛНЕ ДЕЛАТНОСТИ               | СТАРΟΣНА       |                        | ИНВАЛИДСКА     |                        | ПОРОДИЧНА      |                        | УКУПНО         |                        |
|-------------------------------------|----------------|------------------------|----------------|------------------------|----------------|------------------------|----------------|------------------------|
|                                     | БРОЈ КОРИСНИКА | ПРОСЕЧАН ИЗНОС ПЕНЗИЈЕ | БРОЈ КОРИСНИКА | ПРОСЕЧАН ИЗНОС ПЕНЗИЈЕ | БРОЈ КОРИСНИКА | ПРОСЕЧАН ИЗНОС ПЕНЗИЈЕ | БРОЈ КОРИСНИКА | ПРОСЕЧАН ИЗНОС ПЕНЗИЈЕ |
| Јануар                              | 58.398         | 28.168                 | 17.845         | 24.939                 | 17.502         | 19.323                 | 93.745         | 25.902                 |
| Фебруар                             | 58.761         | 28.140                 | 17.842         | 24.895                 | 17.513         | 19.313                 | 94.116         | 25.882                 |
| Март                                | 59.195         | 28.096                 | 17.826         | 24.853                 | 17.578         | 19.318                 | 94.599         | 25.854                 |
| Април                               | 59.441         | 28.079                 | 17.857         | 24.828                 | 17.616         | 19.304                 | 94.914         | 25.839                 |
| Мај                                 | 59.693         | 28.050                 | 17.852         | 24.810                 | 17.633         | 19.310                 | 95.178         | 25.823                 |
| Јун                                 |                |                        |                |                        |                |                        |                |                        |
| Јул                                 |                |                        |                |                        |                |                        |                |                        |
| Август                              |                |                        |                |                        |                |                        |                |                        |
| Септембар                           |                |                        |                |                        |                |                        |                |                        |
| Октобар                             |                |                        |                |                        |                |                        |                |                        |
| Новембар                            |                |                        |                |                        |                |                        |                |                        |
| Децембар                            |                |                        |                |                        |                |                        |                |                        |
| ПРОСЕК за период                    | 59.098         | 28.106                 | 17.844         | 24.865                 | 17.568         | 19.314                 | 94.510         | 25.860                 |
| Структура броја корисника за период | 62,5%          |                        | 18,9%          |                        | 18,6%          |                        | 100,0%         |                        |

| ПОЉО-ПРИВРЕДНИЦИ                    | СТАРΟΣНА       |                        | ИНВАЛИДСКА     |                        | ПОРОДИЧНА      |                        | УКУПНО         |                        |
|-------------------------------------|----------------|------------------------|----------------|------------------------|----------------|------------------------|----------------|------------------------|
|                                     | БРОЈ КОРИСНИКА | ПРОСЕЧАН ИЗНОС ПЕНЗИЈЕ | БРОЈ КОРИСНИКА | ПРОСЕЧАН ИЗНОС ПЕНЗИЈЕ | БРОЈ КОРИСНИКА | ПРОСЕЧАН ИЗНОС ПЕНЗИЈЕ | БРОЈ КОРИСНИКА | ПРОСЕЧАН ИЗНОС ПЕНЗИЈЕ |
| Јануар                              | 143.320        | 11.614                 | 13.524         | 12.004                 | 20.800         | 8.194                  | 177.644        | 11.244                 |
| Фебруар                             | 142.711        | 11.616                 | 13.502         | 12.006                 | 20.698         | 8.198                  | 176.911        | 11.246                 |
| Март                                | 142.013        | 11.617                 | 13.462         | 12.003                 | 20.598         | 8.204                  | 176.073        | 11.247                 |
| Април                               | 141.495        | 11.619                 | 13.441         | 12.003                 | 20.543         | 8.207                  | 175.479        | 11.249                 |
| Мај                                 | 140.757        | 11.621                 | 13.409         | 12.007                 | 20.472         | 8.216                  | 174.638        | 11.252                 |
| Јун                                 |                |                        |                |                        |                |                        |                |                        |
| Јул                                 |                |                        |                |                        |                |                        |                |                        |
| Август                              |                |                        |                |                        |                |                        |                |                        |
| Септембар                           |                |                        |                |                        |                |                        |                |                        |
| Октобар                             |                |                        |                |                        |                |                        |                |                        |
| Новембар                            |                |                        |                |                        |                |                        |                |                        |
| Децембар                            |                |                        |                |                        |                |                        |                |                        |
| ПРОСЕК за период                    | 142.059        | 11.617                 | 13.468         | 12.004                 | 20.622         | 8.204                  | 176.149        | 11.247                 |
| Структура броја корисника за период | 80,6%          |                        | 7,6%           |                        | 11,7%          |                        | 100,0%         |                        |

**ПРОСЕЧНА ЗАРАДА БЕЗ ПОРЕЗА И ДОПРИНОСА У 2019. ГОДИНИ  
И УЧЕШЋЕ ПРОСЕЧНИХ ПЕНЗИЈА У ЗАРАДИ БЕЗ ПОРЕЗА И ДОПРИНОСА**

ДИНАРА

%

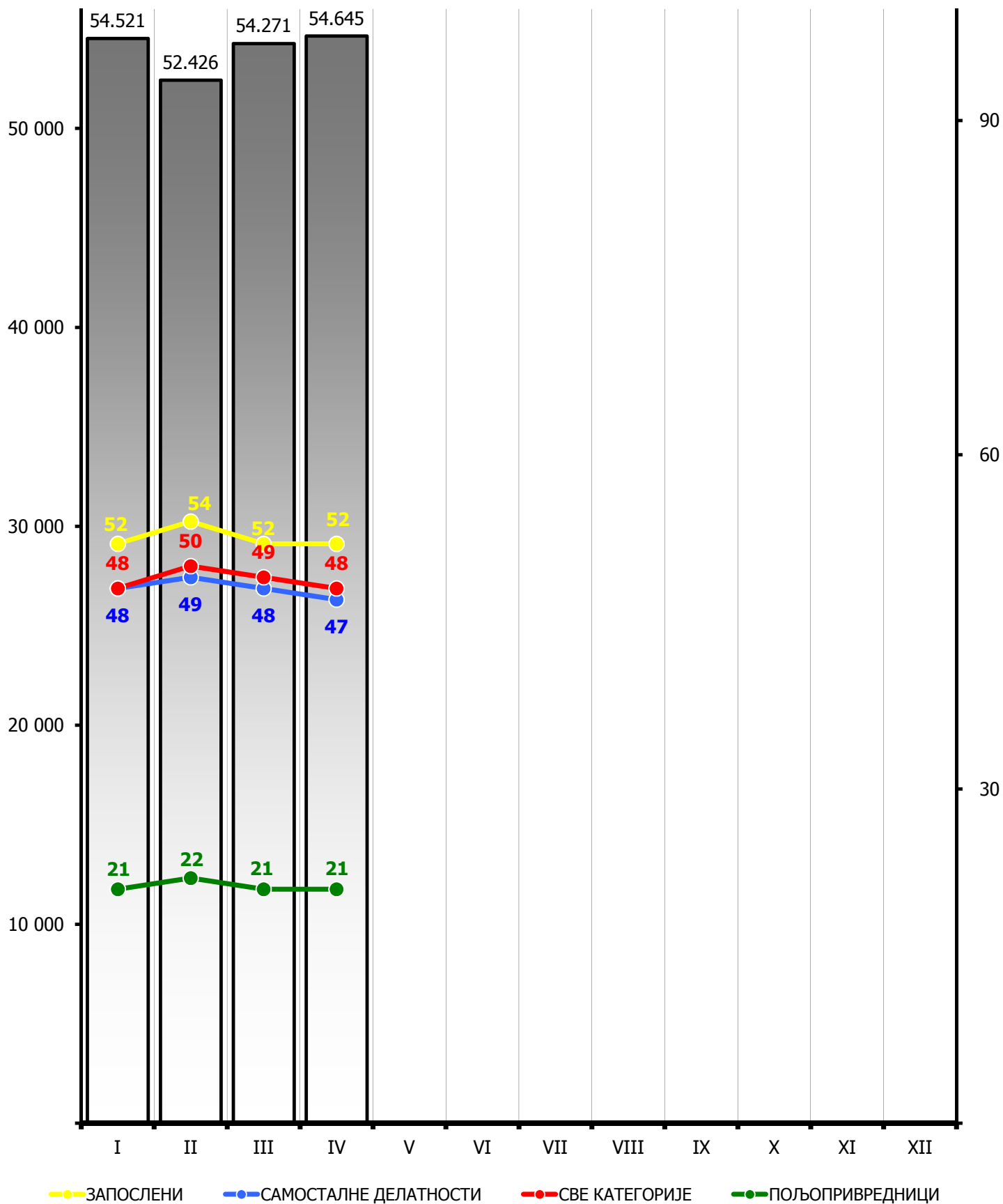

## КОРИСНИЦИ ПЕНЗИЈЕ ПО ОПШТИМ И ПОСЕБНИМ ПРОПИСИМА

СВЕ КАТЕГОРИЈЕ

| 2019<br>год.           | МЕСЕЦ     | ПО<br>ОПШТИМ<br>ПРОПИСИМА | ПО ПОСЕБНИМ ПРОПИСИМА              |                                      |                |                |                                 |                                      |                                      |                   |                     |           |        |                             | ПО ПОСЕБНИМ<br>ПРОПИСИМА<br>УКУПНО | УКУПНО           |  |
|------------------------|-----------|---------------------------|------------------------------------|--------------------------------------|----------------|----------------|---------------------------------|--------------------------------------|--------------------------------------|-------------------|---------------------|-----------|--------|-----------------------------|------------------------------------|------------------|--|
|                        |           |                           | По посебним савезним прописима     |                                      |                |                |                                 | По посебним републичким прописима    |                                      |                   |                     |           |        |                             |                                    |                  |  |
|                        |           |                           | Учесници<br>НОР-а пре<br>9.IX 1943 | Носиоци<br>споменице<br>1941. године | Савезно<br>МИП | Савезно<br>МУП | Админи-<br>стративне<br>пензије | Учесници<br>НОР-а после<br>9.IX 1943 | Борци на<br>одговорним<br>дужностима | Републичко<br>МУП | Изузетне<br>пензије | Академици | Рудари | Професионална<br>војна лица |                                    |                  |  |
| БРОЈ КОРИСНИКА ПЕНЗИЈА | Јануар    | 1.625.189                 | 4.756                              | 523                                  | 187            | 927            | 792                             | 17.299                               | 151                                  | 25.781            | 74                  | 23        | 1.254  | 37.122                      | 88.889                             | <b>1.714.078</b> |  |
|                        | Фебруар   | 1.624.588                 | 4.682                              | 514                                  | 188            | 916            | 789                             | 17.007                               | 152                                  | 25.918            | 71                  | 23        | 1.238  | 37.037                      | 88.535                             | <b>1.713.123</b> |  |
|                        | Март      | 1.623.293                 | 4.590                              | 506                                  | 188            | 911            | 784                             | 16.676                               | 146                                  | 26.015            | 68                  | 23        | 1.219  | 36.932                      | 88.058                             | <b>1.711.351</b> |  |
|                        | Април     | 1.623.278                 | 4.545                              | 501                                  | 187            | 906            | 782                             | 16.504                               | 145                                  | 26.092            | 67                  | 23        | 1.204  | 36.884                      | 87.840                             | <b>1.711.118</b> |  |
|                        | Мај       | 1.620.196                 | 4.477                              | 493                                  | 185            | 901            | 781                             | 16.196                               | 142                                  | 26.118            | 66                  | 23        | 1.195  | 36.754                      | 87.331                             | <b>1.707.527</b> |  |
|                        | Јун       |                           |                                    |                                      |                |                |                                 |                                      |                                      |                   |                     |           |        |                             |                                    |                  |  |
|                        | Јул       |                           |                                    |                                      |                |                |                                 |                                      |                                      |                   |                     |           |        |                             |                                    |                  |  |
|                        | Август    |                           |                                    |                                      |                |                |                                 |                                      |                                      |                   |                     |           |        |                             |                                    |                  |  |
|                        | Септембар |                           |                                    |                                      |                |                |                                 |                                      |                                      |                   |                     |           |        |                             |                                    |                  |  |
|                        | Октобар   |                           |                                    |                                      |                |                |                                 |                                      |                                      |                   |                     |           |        |                             |                                    |                  |  |
|                        | Новембар  |                           |                                    |                                      |                |                |                                 |                                      |                                      |                   |                     |           |        |                             |                                    |                  |  |
|                        | Децембар  |                           |                                    |                                      |                |                |                                 |                                      |                                      |                   |                     |           |        |                             |                                    |                  |  |
| ПРОСЕЧАН ИЗНОС ПЕНЗИЈЕ | Јануар    | 25.290                    | 33.150                             | 51.060                               | 48.750         | 46.807         | 35.649                          | 25.553                               | 33.892                               | 51.207            | 43.050              | 50.454    | 27.222 | 52.679                      | 45.297                             | <b>26.328</b>    |  |
|                        | Фебруар   | 25.296                    | 33.173                             | 50.937                               | 48.706         | 46.815         | 35.673                          | 25.577                               | 34.103                               | 51.284            | 43.224              | 50.454    | 27.192 | 52.684                      | 45.408                             | <b>26.335</b>    |  |
|                        | Март      | 25.298                    | 33.216                             | 51.064                               | 48.536         | 46.825         | 35.564                          | 25.608                               | 33.836                               | 51.366            | 43.835              | 50.454    | 27.153 | 52.691                      | 45.532                             | <b>26.339</b>    |  |
|                        | Април     | 25.300                    | 33.253                             | 51.081                               | 48.624         | 46.858         | 35.530                          | 25.613                               | 33.855                               | 51.407            | 43.593              | 50.454    | 27.105 | 52.703                      | 45.601                             | <b>26.342</b>    |  |
|                        | Мај       | 25.317                    | 33.288                             | 51.377                               | 48.775         | 46.896         | 35.532                          | 25.656                               | 33.642                               | 51.442            | 43.766              | 50.454    | 27.062 | 52.711                      | 45.699                             | <b>26.359</b>    |  |
|                        | Јун       |                           |                                    |                                      |                |                |                                 |                                      |                                      |                   |                     |           |        |                             |                                    |                  |  |
|                        | Јул       |                           |                                    |                                      |                |                |                                 |                                      |                                      |                   |                     |           |        |                             |                                    |                  |  |
|                        | Август    |                           |                                    |                                      |                |                |                                 |                                      |                                      |                   |                     |           |        |                             |                                    |                  |  |
|                        | Септембар |                           |                                    |                                      |                |                |                                 |                                      |                                      |                   |                     |           |        |                             |                                    |                  |  |
|                        | Октобар   |                           |                                    |                                      |                |                |                                 |                                      |                                      |                   |                     |           |        |                             |                                    |                  |  |
|                        | Новембар  |                           |                                    |                                      |                |                |                                 |                                      |                                      |                   |                     |           |        |                             |                                    |                  |  |
|                        | Децембар  |                           |                                    |                                      |                |                |                                 |                                      |                                      |                   |                     |           |        |                             |                                    |                  |  |

## КОРИСНИЦИ ПЕНЗИЈЕ ПО ОПШТИМ И ПОСЕБНИМ ПРОПИСИМА

**ЗАПОСЛЕНИ**

| 2019<br>год.                  | МЕСЕЦ     | ПО<br>ОПШТИМ<br>ПРОПИСИМА | ПО ПОСЕБНИМ ПРОПИСИМА              |                                      |                |                |                                 |                                      |                                      |                   |                     |           |        |                             | ПО ПОСЕБНИМ<br>ПРОПИСИМА<br>УКУПНО | СВЕГА            |  |
|-------------------------------|-----------|---------------------------|------------------------------------|--------------------------------------|----------------|----------------|---------------------------------|--------------------------------------|--------------------------------------|-------------------|---------------------|-----------|--------|-----------------------------|------------------------------------|------------------|--|
|                               |           |                           | По посебним савезним прописима     |                                      |                |                |                                 | По посебним републичким прописима    |                                      |                   |                     |           |        |                             |                                    |                  |  |
|                               |           |                           | Учесници<br>НОР-а пре<br>9.IX 1943 | Носиоци<br>споменице<br>1941. године | Савезно<br>МИП | Савезно<br>МУП | Админи-<br>стративне<br>пензије | Учесници НОР-а<br>после<br>9.IX 1943 | Борци на<br>одговорним<br>дужностима | Републичко<br>МУП | Изузетне<br>пензије | Академици | Рудари | Професионална<br>војна лица |                                    |                  |  |
| <b>БРОЈ КОРИСНИКА ПЕНЗИЈА</b> | Јануар    | 1.355.624                 | 4.635                              | 518                                  | 187            | 927            | 792                             | 15.601                               | 151                                  | 25.781            | 74                  | 23        | 1.254  | 37.122                      | 87.065                             | <b>1.442.689</b> |  |
|                               | Фебруар   | 1.355.336                 | 4.563                              | 509                                  | 188            | 916            | 789                             | 15.356                               | 152                                  | 25.918            | 71                  | 23        | 1.238  | 37.037                      | 86.760                             | <b>1.442.096</b> |  |
|                               | Март      | 1.354.355                 | 4.475                              | 501                                  | 188            | 911            | 784                             | 15.062                               | 146                                  | 26.015            | 68                  | 23        | 1.219  | 36.932                      | 86.324                             | <b>1.440.679</b> |  |
|                               | Април     | 1.354.602                 | 4.432                              | 496                                  | 187            | 906            | 782                             | 14.905                               | 145                                  | 26.092            | 67                  | 23        | 1.204  | 36.884                      | 86.123                             | <b>1.440.725</b> |  |
|                               | Мај       | 1.352.050                 | 4.367                              | 488                                  | 185            | 901            | 781                             | 14.641                               | 142                                  | 26.118            | 66                  | 23        | 1.195  | 36.754                      | 85.661                             | <b>1.437.711</b> |  |
|                               | Јун       |                           |                                    |                                      |                |                |                                 |                                      |                                      |                   |                     |           |        |                             |                                    |                  |  |
|                               | Јул       |                           |                                    |                                      |                |                |                                 |                                      |                                      |                   |                     |           |        |                             |                                    |                  |  |
|                               | Август    |                           |                                    |                                      |                |                |                                 |                                      |                                      |                   |                     |           |        |                             |                                    |                  |  |
|                               | Септембар |                           |                                    |                                      |                |                |                                 |                                      |                                      |                   |                     |           |        |                             |                                    |                  |  |
|                               | Октобар   |                           |                                    |                                      |                |                |                                 |                                      |                                      |                   |                     |           |        |                             |                                    |                  |  |
|                               | Новембар  |                           |                                    |                                      |                |                |                                 |                                      |                                      |                   |                     |           |        |                             |                                    |                  |  |
|                               | Децембар  |                           |                                    |                                      |                |                |                                 |                                      |                                      |                   |                     |           |        |                             |                                    |                  |  |
|                               |           |                           |                                    |                                      |                |                |                                 |                                      |                                      |                   |                     |           |        |                             |                                    |                  |  |
| <b>ПРОСЕЧАН ИЗНОС ПЕНЗИЈЕ</b> | Јануар    | 27.075                    | 33.324                             | 51.186                               | 48.750         | 46.807         | 35.649                          | 26.760                               | 33.892                               | 51.207            | 43.050              | 50.454    | 27.222 | 52.679                      | 45.925                             | <b>28.213</b>    |  |
|                               | Фебруар   | 27.076                    | 33.347                             | 51.064                               | 48.706         | 46.815         | 35.673                          | 26.772                               | 34.103                               | 51.284            | 43.224              | 50.454    | 27.192 | 52.684                      | 46.023                             | <b>28.216</b>    |  |
|                               | Март      | 27.073                    | 33.387                             | 51.195                               | 48.536         | 46.825         | 35.564                          | 26.793                               | 33.836                               | 51.366            | 43.835              | 50.454    | 27.153 | 52.691                      | 46.137                             | <b>28.216</b>    |  |
|                               | Април     | 27.070                    | 33.421                             | 51.213                               | 48.624         | 46.858         | 35.530                          | 26.800                               | 33.855                               | 51.407            | 43.593              | 50.454    | 27.105 | 52.703                      | 46.203                             | <b>28.213</b>    |  |
|                               | Мај       | 27.086                    | 33.454                             | 51.513                               | 48.775         | 46.896         | 35.532                          | 26.823                               | 33.642                               | 51.442            | 43.766              | 50.454    | 27.062 | 52.711                      | 46.288                             | <b>28.230</b>    |  |
|                               | Јун       |                           |                                    |                                      |                |                |                                 |                                      |                                      |                   |                     |           |        |                             |                                    |                  |  |
|                               | Јул       |                           |                                    |                                      |                |                |                                 |                                      |                                      |                   |                     |           |        |                             |                                    |                  |  |
|                               | Август    |                           |                                    |                                      |                |                |                                 |                                      |                                      |                   |                     |           |        |                             |                                    |                  |  |
|                               | Септембар |                           |                                    |                                      |                |                |                                 |                                      |                                      |                   |                     |           |        |                             |                                    |                  |  |
|                               | Октобар   |                           |                                    |                                      |                |                |                                 |                                      |                                      |                   |                     |           |        |                             |                                    |                  |  |
|                               | Новембар  |                           |                                    |                                      |                |                |                                 |                                      |                                      |                   |                     |           |        |                             |                                    |                  |  |
|                               | Децембар  |                           |                                    |                                      |                |                |                                 |                                      |                                      |                   |                     |           |        |                             |                                    |                  |  |



## КОРИСНИЦИ ПЕНЗИЈЕ ПО ОПШТИМ И ПОСЕБНИМ ПРОПИСИМА

САМОСТАЛНЕ ДЕЛАТНОСТИ

| 2019<br>год.                  | МЕСЕЦ     | ПО<br>ОПШТИМ<br>ПРОПИСИМА | ПО ПОСЕБНИМ ПРОПИСИМА              |                                      |                |                |                                 |                                      |                                      |                   |                     |           |        | ПО ПОСЕБНИМ<br>ПРОПИСИМА<br>УКУПНО | СВЕГА  |                             |
|-------------------------------|-----------|---------------------------|------------------------------------|--------------------------------------|----------------|----------------|---------------------------------|--------------------------------------|--------------------------------------|-------------------|---------------------|-----------|--------|------------------------------------|--------|-----------------------------|
|                               |           |                           | По посебним савезним прописима     |                                      |                |                |                                 | По посебним републичким прописима    |                                      |                   |                     |           |        |                                    |        | Професионална<br>војна лица |
|                               |           |                           | Учесници<br>НОР-а пре<br>9.IX 1943 | Носиоци<br>споменице<br>1941. године | Савезно<br>МИП | Савезно<br>МУП | Админи-<br>стративне<br>пензије | Учесници НОР-а<br>после<br>9.IX 1943 | Борци на<br>одговорним<br>дужностима | Републичко<br>МУП | Изузетне<br>пензије | Академици | Рудари |                                    |        |                             |
| <b>БРОЈ КОРИСНИКА ПЕНЗИЈА</b> | Јануар    | 93.105                    | 47                                 | 5                                    |                |                |                                 | 588                                  |                                      |                   |                     |           |        |                                    | 640    | <b>93.745</b>               |
|                               | Фебруар   | 93.488                    | 47                                 | 5                                    |                |                |                                 | 576                                  |                                      |                   |                     |           |        |                                    | 628    | <b>94.116</b>               |
|                               | Март      | 93.982                    | 45                                 | 5                                    |                |                |                                 | 567                                  |                                      |                   |                     |           |        |                                    | 617    | <b>94.599</b>               |
|                               | Април     | 94.302                    | 45                                 | 5                                    |                |                |                                 | 562                                  |                                      |                   |                     |           |        |                                    | 612    | <b>94.914</b>               |
|                               | Мај       | 94.575                    | 44                                 | 5                                    |                |                |                                 | 554                                  |                                      |                   |                     |           |        |                                    | 603    | <b>95.178</b>               |
|                               | Јун       |                           |                                    |                                      |                |                |                                 |                                      |                                      |                   |                     |           |        |                                    |        |                             |
|                               | Јул       |                           |                                    |                                      |                |                |                                 |                                      |                                      |                   |                     |           |        |                                    |        |                             |
|                               | Август    |                           |                                    |                                      |                |                |                                 |                                      |                                      |                   |                     |           |        |                                    |        |                             |
|                               | Септембар |                           |                                    |                                      |                |                |                                 |                                      |                                      |                   |                     |           |        |                                    |        |                             |
|                               | Октобар   |                           |                                    |                                      |                |                |                                 |                                      |                                      |                   |                     |           |        |                                    |        |                             |
|                               | Новембар  |                           |                                    |                                      |                |                |                                 |                                      |                                      |                   |                     |           |        |                                    |        |                             |
|                               | Децембар  |                           |                                    |                                      |                |                |                                 |                                      |                                      |                   |                     |           |        |                                    |        |                             |
| <b>ПРОСЕЧАН ИЗНОС ПЕНЗИЈЕ</b> | Јануар    | 25.909                    | 30.372                             | 38.022                               |                |                |                                 | 24.339                               |                                      |                   |                     |           |        |                                    | 24.889 | <b>25.902</b>               |
|                               | Фебруар   | 25.889                    | 30.372                             | 38.022                               |                |                |                                 | 24.253                               |                                      |                   |                     |           |        |                                    | 24.820 | <b>25.882</b>               |
|                               | Март      | 25.860                    | 30.550                             | 38.022                               |                |                |                                 | 24.378                               |                                      |                   |                     |           |        |                                    | 24.939 | <b>25.854</b>               |
|                               | Април     | 25.845                    | 30.550                             | 38.022                               |                |                |                                 | 24.359                               |                                      |                   |                     |           |        |                                    | 24.926 | <b>25.839</b>               |
|                               | Мај       | 25.828                    | 30.576                             | 38.022                               |                |                |                                 | 24.527                               |                                      |                   |                     |           |        |                                    | 25.081 | <b>25.823</b>               |
|                               | Јун       |                           |                                    |                                      |                |                |                                 |                                      |                                      |                   |                     |           |        |                                    |        |                             |
|                               | Јул       |                           |                                    |                                      |                |                |                                 |                                      |                                      |                   |                     |           |        |                                    |        |                             |
|                               | Август    |                           |                                    |                                      |                |                |                                 |                                      |                                      |                   |                     |           |        |                                    |        |                             |
|                               | Септембар |                           |                                    |                                      |                |                |                                 |                                      |                                      |                   |                     |           |        |                                    |        |                             |
|                               | Октобар   |                           |                                    |                                      |                |                |                                 |                                      |                                      |                   |                     |           |        |                                    |        |                             |
|                               | Новембар  |                           |                                    |                                      |                |                |                                 |                                      |                                      |                   |                     |           |        |                                    |        |                             |
|                               | Децембар  |                           |                                    |                                      |                |                |                                 |                                      |                                      |                   |                     |           |        |                                    |        |                             |

## КОРИСНИЦИ ПЕНЗИЈЕ ПО ОПШТИМ И ПОСЕБНИМ ПРОПИСИМА

**ПОЉОПРИВРЕДНИЦИ**

| 2019 год.                     | МЕСЕЦ     | ПО ОПШТИМ ПРОПИСИМА | ПО ПОСЕБНИМ ПРОПИСИМА          |                                |             |             |                         |                                   |                                |                |                  |           |        | ПО ПОСЕБНИМ ПРОПИСИМА УКУПНО | СВЕГА  |                          |
|-------------------------------|-----------|---------------------|--------------------------------|--------------------------------|-------------|-------------|-------------------------|-----------------------------------|--------------------------------|----------------|------------------|-----------|--------|------------------------------|--------|--------------------------|
|                               |           |                     | По посебним савезним прописима |                                |             |             |                         | По посебним републичким прописима |                                |                |                  |           |        |                              |        | Професионална војна лица |
|                               |           |                     | Учесници НОР-а пре 9.IX 1943   | Носиоци споменике 1941. године | Савезно МИП | Савезно МУП | Административне пензије | Учесници НОР-а после 9.IX 1943    | Борци на одговорним дужностима | Републичко МУП | Изузетне пензије | Академици | Рудари |                              |        |                          |
| <b>БРОЈ КОРИСНИКА ПЕНЗИЈА</b> | Јануар    | 176.460             | 74                             |                                |             |             |                         |                                   | 1.110                          |                |                  |           |        |                              | 1.184  | <b>177.644</b>           |
|                               | Фебруар   | 175.764             | 72                             |                                |             |             |                         |                                   | 1.075                          |                |                  |           |        |                              | 1.147  | <b>176.911</b>           |
|                               | Март      | 174.956             | 70                             |                                |             |             |                         |                                   | 1.047                          |                |                  |           |        |                              | 1.117  | <b>176.073</b>           |
|                               | Април     | 174.374             | 68                             |                                |             |             |                         |                                   | 1.037                          |                |                  |           |        |                              | 1.105  | <b>175.479</b>           |
|                               | Мај       | 173.571             | 66                             |                                |             |             |                         |                                   | 1.001                          |                |                  |           |        |                              | 1.067  | <b>174.638</b>           |
|                               | Јун       |                     |                                |                                |             |             |                         |                                   |                                |                |                  |           |        |                              |        |                          |
|                               | Јул       |                     |                                |                                |             |             |                         |                                   |                                |                |                  |           |        |                              |        |                          |
|                               | Август    |                     |                                |                                |             |             |                         |                                   |                                |                |                  |           |        |                              |        |                          |
|                               | Септембар |                     |                                |                                |             |             |                         |                                   |                                |                |                  |           |        |                              |        |                          |
|                               | Октобар   |                     |                                |                                |             |             |                         |                                   |                                |                |                  |           |        |                              |        |                          |
|                               | Новембар  |                     |                                |                                |             |             |                         |                                   |                                |                |                  |           |        |                              |        |                          |
|                               | Децембар  |                     |                                |                                |             |             |                         |                                   |                                |                |                  |           |        |                              |        |                          |
|                               |           |                     |                                |                                |             |             |                         |                                   |                                |                |                  |           |        |                              |        |                          |
| <b>ПРОСЕЧАН ИЗНОС ПЕНЗИЈЕ</b> | Јануар    | 11.251              | 24.044                         |                                |             |             |                         |                                   | 9.226                          |                |                  |           |        |                              | 10.152 | <b>11.244</b>            |
|                               | Фебруар   | 11.253              | 23.990                         |                                |             |             |                         |                                   | 9.222                          |                |                  |           |        |                              | 10.149 | <b>11.246</b>            |
|                               | Март      | 11.254              | 24.010                         |                                |             |             |                         |                                   | 9.223                          |                |                  |           |        |                              | 10.150 | <b>11.247</b>            |
|                               | Април     | 11.256              | 24.107                         |                                |             |             |                         |                                   | 9.220                          |                |                  |           |        |                              | 10.136 | <b>11.249</b>            |
|                               | Мај       | 11.258              | 24.099                         |                                |             |             |                         |                                   | 9.213                          |                |                  |           |        |                              | 10.133 | <b>11.252</b>            |
|                               | Јун       |                     |                                |                                |             |             |                         |                                   |                                |                |                  |           |        |                              |        |                          |
|                               | Јул       |                     |                                |                                |             |             |                         |                                   |                                |                |                  |           |        |                              |        |                          |
|                               | Август    |                     |                                |                                |             |             |                         |                                   |                                |                |                  |           |        |                              |        |                          |
|                               | Септембар |                     |                                |                                |             |             |                         |                                   |                                |                |                  |           |        |                              |        |                          |
|                               | Октобар   |                     |                                |                                |             |             |                         |                                   |                                |                |                  |           |        |                              |        |                          |
|                               | Новембар  |                     |                                |                                |             |             |                         |                                   |                                |                |                  |           |        |                              |        |                          |
|                               | Децембар  |                     |                                |                                |             |             |                         |                                   |                                |                |                  |           |        |                              |        |                          |

## КОРИСНИЦИ НОВЧАНЕ НАКНАДЕ ЗА ПОМОЋ И НЕГУ ДРУГОГ ЛИЦА У 2019. ГОДИНИ

### СВЕ КАТЕГОРИЈЕ

| МЕСЕЦ       | ЈЕДИНО ПРАВО   |                | ПРАВО УЗ ПЕНЗИЈУ |                | УКУПНО         |                |
|-------------|----------------|----------------|------------------|----------------|----------------|----------------|
|             | БРОЈ КОРИСНИКА | ПРОСЕЧАН ИЗНОС | БРОЈ КОРИСНИКА   | ПРОСЕЧАН ИЗНОС | БРОЈ КОРИСНИКА | ПРОСЕЧАН ИЗНОС |
| <b>I</b>    | 5.457          | 9.421          | 73.200           | 17.056         | <b>78.657</b>  | <b>16.527</b>  |
| <b>II</b>   | 5.424          | 9.411          | 73.234           | 17.057         | <b>78.658</b>  | <b>16.529</b>  |
| <b>III</b>  | 5.392          | 9.404          | 73.493           | 17.050         | <b>78.885</b>  | <b>16.527</b>  |
| <b>IV</b>   | 5.353          | 9.393          | 73.180           | 17.050         | <b>78.533</b>  | <b>16.528</b>  |
| <b>V</b>    | 5.326          | 9.383          | 73.089           | 17.058         | <b>78.415</b>  | <b>16.537</b>  |
| <b>VI</b>   |                |                |                  |                |                |                |
| <b>VII</b>  |                |                |                  |                |                |                |
| <b>VIII</b> |                |                |                  |                |                |                |
| <b>IX</b>   |                |                |                  |                |                |                |
| <b>X</b>    |                |                |                  |                |                |                |
| <b>XI</b>   |                |                |                  |                |                |                |
| <b>XII</b>  |                |                |                  |                |                |                |

### ЗАПОСЛЕНИ

| МЕСЕЦ       | ЈЕДИНО ПРАВО   |                | ПРАВО УЗ ПЕНЗИЈУ |                | УКУПНО         |                |
|-------------|----------------|----------------|------------------|----------------|----------------|----------------|
|             | БРОЈ КОРИСНИКА | ПРОСЕЧАН ИЗНОС | БРОЈ КОРИСНИКА   | ПРОСЕЧАН ИЗНОС | БРОЈ КОРИСНИКА | ПРОСЕЧАН ИЗНОС |
| <b>I</b>    | 5.287          | 9.316          | 59.677           | 17.042         | <b>64.964</b>  | <b>16.413</b>  |
| <b>II</b>   | 5.251          | 9.301          | 59.690           | 17.043         | <b>64.941</b>  | <b>16.417</b>  |
| <b>III</b>  | 5.221          | 9.296          | 59.822           | 17.034         | <b>65.043</b>  | <b>16.413</b>  |
| <b>IV</b>   | 5.182          | 9.284          | 59.573           | 17.034         | <b>64.755</b>  | <b>16.414</b>  |
| <b>V</b>    | 5.155          | 9.270          | 59.548           | 17.044         | <b>64.703</b>  | <b>16.425</b>  |
| <b>VI</b>   |                |                |                  |                |                |                |
| <b>VII</b>  |                |                |                  |                |                |                |
| <b>VIII</b> |                |                |                  |                |                |                |
| <b>IX</b>   |                |                |                  |                |                |                |
| <b>X</b>    |                |                |                  |                |                |                |
| <b>XI</b>   |                |                |                  |                |                |                |
| <b>XII</b>  |                |                |                  |                |                |                |

## КОРИСНИЦИ НОВЧАНЕ НАКНАДЕ ЗА ПОМОЋ И НЕГУ ДРУГОГ ЛИЦА У 2019. ГОДИНИ

### САМОСТАЛНЕ ДЕЛАТНОСТИ

| МЕСЕЦ       | ЈЕДИНО ПРАВО   |                | ПРАВО УЗ ПЕНЗИЈУ |                | УКУПНО         |                |
|-------------|----------------|----------------|------------------|----------------|----------------|----------------|
|             | БРОЈ КОРИСНИКА | ПРОСЕЧАН ИЗНОС | БРОЈ КОРИСНИКА   | ПРОСЕЧАН ИЗНОС | БРОЈ КОРИСНИКА | ПРОСЕЧАН ИЗНОС |
| <b>I</b>    | 44             | 10.096         | 3.286            | 17.058         | <b>3.330</b>   | <b>16.966</b>  |
| <b>II</b>   | 46             | 10.403         | 3.297            | 17.059         | <b>3.343</b>   | <b>16.967</b>  |
| <b>III</b>  | 45             | 10.253         | 3.319            | 17.060         | <b>3.364</b>   | <b>16.968</b>  |
| <b>IV</b>   | 44             | 10.096         | 3.311            | 17.059         | <b>3.355</b>   | <b>16.968</b>  |
| <b>V</b>    | 45             | 10.253         | 3.310            | 17.063         | <b>3.355</b>   | <b>16.972</b>  |
| <b>VI</b>   |                |                |                  |                |                |                |
| <b>VII</b>  |                |                |                  |                |                |                |
| <b>VIII</b> |                |                |                  |                |                |                |
| <b>IX</b>   |                |                |                  |                |                |                |
| <b>X</b>    |                |                |                  |                |                |                |
| <b>XI</b>   |                |                |                  |                |                |                |
| <b>XII</b>  |                |                |                  |                |                |                |

### ПОЉОПРИВРЕДНИЦИ

| МЕСЕЦ       | ЈЕДИНО ПРАВО   |                | ПРАВО УЗ ПЕНЗИЈУ |                | УКУПНО         |                |
|-------------|----------------|----------------|------------------|----------------|----------------|----------------|
|             | БРОЈ КОРИСНИКА | ПРОСЕЧАН ИЗНОС | БРОЈ КОРИСНИКА   | ПРОСЕЧАН ИЗНОС | БРОЈ КОРИСНИКА | ПРОСЕЧАН ИЗНОС |
| <b>I</b>    | 126            | 13.568         | 10.237           | 17.138         | <b>10.363</b>  | <b>17.094</b>  |
| <b>II</b>   | 127            | 13.596         | 10.247           | 17.138         | <b>10.374</b>  | <b>17.095</b>  |
| <b>III</b>  | 126            | 13.568         | 10.352           | 17.138         | <b>10.478</b>  | <b>17.095</b>  |
| <b>IV</b>   | 127            | 13.596         | 10.296           | 17.139         | <b>10.423</b>  | <b>17.096</b>  |
| <b>V</b>    | 126            | 13.671         | 10.231           | 17.139         | <b>10.357</b>  | <b>17.097</b>  |
| <b>VI</b>   |                |                |                  |                |                |                |
| <b>VII</b>  |                |                |                  |                |                |                |
| <b>VIII</b> |                |                |                  |                |                |                |
| <b>IX</b>   |                |                |                  |                |                |                |
| <b>X</b>    |                |                |                  |                |                |                |
| <b>XI</b>   |                |                |                  |                |                |                |
| <b>XII</b>  |                |                |                  |                |                |                |

## КОРИСНИЦИ НОВЧАНЕ НАКНАДЕ ЗА ТЕЛЕСНО ОШТЕЋЕЊЕ У 2019. ГОДИНИ

СВЕ КАТЕГОРИЈЕ

| МЕСЕЦ       | ПОВРЕДА НА РАДУ И ПРОФЕСИОНАЛНО ОБОЉЕЊЕ |                |                  |                |                |                | БОЛЕСТ ИЛИ ПОВРЕДА ВАН РАДА |                |                  |                |                |                | УКУПНО         |                |
|-------------|---|----------------|------------------|----------------|----------------|----------------|-----------------------------|----------------|------------------|----------------|----------------|----------------|----------------|----------------|
|             | ЈЕДИНО ПРАВО                            |                | ПРАВО УЗ ПЕНЗИЈУ |                | СВЕГА          |                | ЈЕДИНО ПРАВО                |                | ПРАВО УЗ ПЕНЗИЈУ |                | СВЕГА          |                |                |                |
|             | БРОЈ КОРИСНИКА                          | ПРОСЕЧАН ИЗНОС | БРОЈ КОРИСНИКА   | ПРОСЕЧАН ИЗНОС | БРОЈ КОРИСНИКА | ПРОСЕЧАН ИЗНОС | БРОЈ КОРИСНИКА              | ПРОСЕЧАН ИЗНОС | БРОЈ КОРИСНИКА   | ПРОСЕЧАН ИЗНОС | БРОЈ КОРИСНИКА | ПРОСЕЧАН ИЗНОС | БРОЈ КОРИСНИКА | ПРОСЕЧАН ИЗНОС |
| <b>I</b>    | 1.672                                   | 2.772          | 5.249            | 3.444          | 6.921          | 3.282          | 4.983                       | 1.433          | 46.868           | 1.370          | 51.851         | 1.376          | <b>58.772</b>  | <b>1.601</b>   |
| <b>II</b>   | 1.666                                   | 2.772          | 5.240            | 3.442          | 6.906          | 3.281          | 4.966                       | 1.433          | 46.529           | 1.370          | 51.495         | 1.376          | <b>58.401</b>  | <b>1.601</b>   |
| <b>III</b>  | 1.660                                   | 2.764          | 5.230            | 3.444          | 6.890          | 3.281          | 4.949                       | 1.433          | 46.224           | 1.370          | 51.173         | 1.377          | <b>58.063</b>  | <b>1.602</b>   |
| <b>IV</b>   | 1.657                                   | 2.764          | 5.210            | 3.444          | 6.867          | 3.280          | 4.924                       | 1.435          | 45.920           | 1.370          | 50.844         | 1.377          | <b>57.711</b>  | <b>1.603</b>   |
| <b>V</b>    | 1.653                                   | 2.762          | 5.198            | 3.444          | 6.851          | 3.279          | 4.891                       | 1.433          | 45.692           | 1.371          | 50.583         | 1.377          | <b>57.434</b>  | <b>1.604</b>   |
| <b>VI</b>   |   |                |                  |                |                |                |                             |                |                  |                |                |                |                |                |
| <b>VII</b>  |   |                |                  |                |                |                |                             |                |                  |                |                |                |                |                |
| <b>VIII</b> |   |                |                  |                |                |                |                             |                |                  |                |                |                |                |                |
| <b>IX</b>   |   |                |                  |                |                |                |                             |                |                  |                |                |                |                |                |
| <b>X</b>    |   |                |                  |                |                |                |                             |                |                  |                |                |                |                |                |
| <b>XI</b>   |   |                |                  |                |                |                |                             |                |                  |                |                |                |                |                |
| <b>XII</b>  |   |                |                  |                |                |                |                             |                |                  |                |                |                |                |                |

ЗАПОСЛЕНИ

| МЕСЕЦ       | ПОВРЕДА НА РАДУ И ПРОФЕСИОНАЛНО ОБОЉЕЊЕ |                |                  |                |                |                | БОЛЕСТ ИЛИ ПОВРЕДА ВАН РАДА |                |                  |                |                |                | УКУПНО         |                |
|-------------|---|----------------|------------------|----------------|----------------|----------------|-----------------------------|----------------|------------------|----------------|----------------|----------------|----------------|----------------|
|             | ЈЕДИНО ПРАВО                            |                | ПРАВО УЗ ПЕНЗИЈУ |                | СВЕГА          |                | ЈЕДИНО ПРАВО                |                | ПРАВО УЗ ПЕНЗИЈУ |                | СВЕГА          |                |                |                |
|             | БРОЈ КОРИСНИКА                          | ПРОСЕЧАН ИЗНОС | БРОЈ КОРИСНИКА   | ПРОСЕЧАН ИЗНОС | БРОЈ КОРИСНИКА | ПРОСЕЧАН ИЗНОС | БРОЈ КОРИСНИКА              | ПРОСЕЧАН ИЗНОС | БРОЈ КОРИСНИКА   | ПРОСЕЧАН ИЗНОС | БРОЈ КОРИСНИКА | ПРОСЕЧАН ИЗНОС | БРОЈ КОРИСНИКА | ПРОСЕЧАН ИЗНОС |
| <b>I</b>    | 1.638                                   | 2.772          | 4.652            | 3.386          | 6.290          | 3.226          | 4.864                       | 1.421          | 45.125           | 1.361          | 49.989         | 1.367          | <b>56.279</b>  | <b>1.575</b>   |
| <b>II</b>   | 1.632                                   | 2.772          | 4.643            | 3.384          | 6.275          | 3.225          | 4.846                       | 1.421          | 44.805           | 1.361          | 49.651         | 1.367          | <b>55.926</b>  | <b>1.575</b>   |
| <b>III</b>  | 1.626                                   | 2.764          | 4.636            | 3.386          | 6.262          | 3.224          | 4.829                       | 1.422          | 44.505           | 1.361          | 49.334         | 1.367          | <b>55.596</b>  | <b>1.576</b>   |
| <b>IV</b>   | 1.623                                   | 2.764          | 4.619            | 3.385          | 6.242          | 3.223          | 4.804                       | 1.423          | 44.206           | 1.361          | 49.010         | 1.367          | <b>55.252</b>  | <b>1.577</b>   |
| <b>V</b>    | 1.619                                   | 2.761          | 4.610            | 3.386          | 6.229          | 3.223          | 4.771                       | 1.421          | 43.980           | 1.361          | 48.751         | 1.367          | <b>54.980</b>  | <b>1.577</b>   |
| <b>VI</b>   |   |                |                  |                |                |                |                             |                |                  |                |                |                |                |                |
| <b>VII</b>  |   |                |                  |                |                |                |                             |                |                  |                |                |                |                |                |
| <b>VIII</b> |   |                |                  |                |                |                |                             |                |                  |                |                |                |                |                |
| <b>IX</b>   |   |                |                  |                |                |                |                             |                |                  |                |                |                |                |                |
| <b>X</b>    |   |                |                  |                |                |                |                             |                |                  |                |                |                |                |                |
| <b>XI</b>   |   |                |                  |                |                |                |                             |                |                  |                |                |                |                |                |
| <b>XII</b>  |   |                |                  |                |                |                |                             |                |                  |                |                |                |                |                |

## КОРИСНИЦИ НОВЧАНЕ НАКНАДЕ ЗА ТЕЛЕСНО ОШТЕЋЕЊЕ У 2019. ГОДИНИ

### САМОСТАЛНЕ ДЕЛАТНОСТИ

| МЕСЕЦ       | ПОВРЕДА НА РАДУ И ПРОФЕСИОНАЛНО ОБОЉЕЊЕ |                |                  |                |                |                | БОЛЕСТ ИЛИ ПОВРЕДА ВАН РАДА |                |                  |                |                |                | УКУПНО         |                |
|-------------|---|----------------|------------------|----------------|----------------|----------------|-----------------------------|----------------|------------------|----------------|----------------|----------------|----------------|----------------|
|             | ЈЕДИНО ПРАВО                            |                | ПРАВО УЗ ПЕНЗИЈУ |                | СВЕГА          |                | ЈЕДИНО ПРАВО                |                | ПРАВО УЗ ПЕНЗИЈУ |                | СВЕГА          |                |                |                |
|             | БРОЈ КОРИСНИКА                          | ПРОСЕЧАН ИЗНОС | БРОЈ КОРИСНИКА   | ПРОСЕЧАН ИЗНОС | БРОЈ КОРИСНИКА | ПРОСЕЧАН ИЗНОС | БРОЈ КОРИСНИКА              | ПРОСЕЧАН ИЗНОС | БРОЈ КОРИСНИКА   | ПРОСЕЧАН ИЗНОС | БРОЈ КОРИСНИКА | ПРОСЕЧАН ИЗНОС | БРОЈ КОРИСНИКА | ПРОСЕЧАН ИЗНОС |
| <b>I</b>    | 14                                      | 2.677          | 203              | 3.732          | 217            | 3.664          | 47                          | 1.874          | 1.129            | 1.549          | 1.176          | 1.562          | <b>1.393</b>   | <b>1.889</b>   |
| <b>II</b>   | 14                                      | 2.677          | 204              | 3.724          | 218            | 3.657          | 47                          | 1.874          | 1.115            | 1.552          | 1.162          | 1.565          | <b>1.380</b>   | <b>1.896</b>   |
| <b>III</b>  | 14                                      | 2.677          | 204              | 3.724          | 218            | 3.657          | 47                          | 1.874          | 1.111            | 1.554          | 1.158          | 1.567          | <b>1.376</b>   | <b>1.898</b>   |
| <b>IV</b>   | 14                                      | 2.677          | 203              | 3.721          | 217            | 3.654          | 47                          | 1.874          | 1.107            | 1.553          | 1.154          | 1.566          | <b>1.371</b>   | <b>1.897</b>   |
| <b>V</b>    | 14                                      | 2.677          | 202              | 3.715          | 216            | 3.647          | 47                          | 1.874          | 1.108            | 1.556          | 1.155          | 1.569          | <b>1.371</b>   | <b>1.896</b>   |
| <b>VI</b>   |   |                |                  |                |                |                |                             |                |                  |                |                |                |                |                |
| <b>VII</b>  |   |                |                  |                |                |                |                             |                |                  |                |                |                |                |                |
| <b>VIII</b> |   |                |                  |                |                |                |                             |                |                  |                |                |                |                |                |
| <b>IX</b>   |   |                |                  |                |                |                |                             |                |                  |                |                |                |                |                |
| <b>X</b>    |   |                |                  |                |                |                |                             |                |                  |                |                |                |                |                |
| <b>XI</b>   |   |                |                  |                |                |                |                             |                |                  |                |                |                |                |                |
| <b>XII</b>  |   |                |                  |                |                |                |                             |                |                  |                |                |                |                |                |

### ПОЉОПРИВРЕДНИЦИ

| МЕСЕЦ       | ПОВРЕДА НА РАДУ И ПРОФЕСИОНАЛНО ОБОЉЕЊЕ |                |                  |                |                |                | БОЛЕСТ ИЛИ ПОВРЕДА ВАН РАДА |                |                  |                |                |                | УКУПНО         |                |
|-------------|---|----------------|------------------|----------------|----------------|----------------|-----------------------------|----------------|------------------|----------------|----------------|----------------|----------------|----------------|
|             | ЈЕДИНО ПРАВО                            |                | ПРАВО УЗ ПЕНЗИЈУ |                | СВЕГА          |                | ЈЕДИНО ПРАВО                |                | ПРАВО УЗ ПЕНЗИЈУ |                | СВЕГА          |                |                |                |
|             | БРОЈ КОРИСНИКА                          | ПРОСЕЧАН ИЗНОС | БРОЈ КОРИСНИКА   | ПРОСЕЧАН ИЗНОС | БРОЈ КОРИСНИКА | ПРОСЕЧАН ИЗНОС | БРОЈ КОРИСНИКА              | ПРОСЕЧАН ИЗНОС | БРОЈ КОРИСНИКА   | ПРОСЕЧАН ИЗНОС | БРОЈ КОРИСНИКА | ПРОСЕЧАН ИЗНОС | БРОЈ КОРИСНИКА | ПРОСЕЧАН ИЗНОС |
| <b>I</b>    | 20                                      | 2.847          | 394              | 3.991          | 414            | 3.936          | 72                          | 1.926          | 614              | 1.708          | 686            | 1.731          | <b>1.100</b>   | <b>2.561</b>   |
| <b>II</b>   | 20                                      | 2.847          | 393              | 3.983          | 413            | 3.928          | 73                          | 1.914          | 609              | 1.714          | 682            | 1.735          | <b>1.095</b>   | <b>2.562</b>   |
| <b>III</b>  | 20                                      | 2.847          | 390              | 3.994          | 410            | 3.938          | 73                          | 1.914          | 608              | 1.713          | 681            | 1.735          | <b>1.091</b>   | <b>2.563</b>   |
| <b>IV</b>   | 20                                      | 2.847          | 388              | 3.998          | 408            | 3.941          | 73                          | 1.914          | 607              | 1.715          | 680            | 1.737          | <b>1.088</b>   | <b>2.563</b>   |
| <b>V</b>    | 20                                      | 2.847          | 386              | 3.995          | 406            | 3.938          | 73                          | 1.914          | 604              | 1.716          | 677            | 1.737          | <b>1.083</b>   | <b>2.562</b>   |
| <b>VI</b>   |   |                |                  |                |                |                |                             |                |                  |                |                |                |                |                |
| <b>VII</b>  |   |                |                  |                |                |                |                             |                |                  |                |                |                |                |                |
| <b>VIII</b> |   |                |                  |                |                |                |                             |                |                  |                |                |                |                |                |
| <b>IX</b>   |   |                |                  |                |                |                |                             |                |                  |                |                |                |                |                |
| <b>X</b>    |   |                |                  |                |                |                |                             |                |                  |                |                |                |                |                |
| <b>XI</b>   |   |                |                  |                |                |                |                             |                |                  |                |                |                |                |                |
| <b>XII</b>  |   |                |                  |                |                |                |                             |                |                  |                |                |                |                |                |

## ИСПЛАЋЕНЕ И РЕФУНДИРАНЕ НАКНАДЕ ЗА ОСИГУРАНИКЕ И ИНВАЛИДНУ ДЕЦУ У 2019. ГОДИНИ

| МЕСЕЦ | ОСИГУРАНИЦИ        |                |  |                |  |                | ИНВАЛИДНА ДЕЦА |                |
|-------|--------------------|----------------|--|----------------|--|----------------|----------------|----------------|
|       | ПРИВРЕМЕНЕ НАКНАДЕ |                | НАКНАДА ЗАРАДЕ ЗБОГ РАДА СА СКРАЋЕНИМ РАДНИМ ВРЕМЕНОМ* |                | НАКНАДА ЗАРАДЕ ЗБОГ МАЊЕ ЗАРАДЕ НА ДРУГОМ ПОСЛУ* |                | БРОЈ КОРИСНИКА | ПРОСЕЧАН ИЗНОС |
|       | БРОЈ КОРИСНИКА     | ПРОСЕЧАН ИЗНОС | БРОЈ КОРИСНИКА   | ПРОСЕЧАН ИЗНОС | БРОЈ КОРИСНИКА                                   | ПРОСЕЧАН ИЗНОС |                |                |
| I     | 4                  | 6.622          | 147  | 21.914         | 518  | 12.846         | 887            | 17.319         |
| II    | 4                  | 6.622          | 181  | 23.440         | 1.027  | 14.470         | 885            | 17.158         |
| III   | 4                  | 6.622          | 194  | 26.518         | 854  | 16.759         | 886            | 17.162         |
| IV    | 4                  | 6.622          | 156  | 20.193         | 898  | 11.988         | 885            | 17.162         |
| V     | 4                  | 6.622          | 173  | 29.194         | 672  | 13.990         | 882            | 17.103         |
| VI    |                    |                |  |                |  |                |                |                |
| VII   |                    |                |  |                |  |                |                |                |
| VIII  |                    |                |  |                |  |                |                |                |
| IX    |                    |                |  |                |  |                |                |                |
| X     |                    |                |  |                |  |                |                |                |
| XI    |                    |                |  |                |  |                |                |                |
| XII   |                    |                |  |                |  |                |                |                |

Ове накнаде су остварене по ранијим прописима.

\* Исплаћују их радне организације (најчешће за неколико месеци одједном), затим рефундирају на терет Фонда под условом да су плаћени доприноси за ПИО.

## КОРИСНИЦИ НОВЧАНЕ НАКНАДЕ ПО ЧЛАНУ 223. И ЧЛАНУ 225. ЗАКОНА У 2019. ГОДИНИ

| МЕСЕЦ | ЗАПОСЛЕНИ      |                | САМОСТАЛНЕ ДЕЛАТНОСТИ |                | УКУПНО         |                |
|-------|----------------|----------------|-----------------------|----------------|----------------|----------------|
|       | БРОЈ КОРИСНИКА | ПРОСЕЧАН ИЗНОС | БРОЈ КОРИСНИКА        | ПРОСЕЧАН ИЗНОС | БРОЈ КОРИСНИКА | ПРОСЕЧАН ИЗНОС |
| I     | 11.671         | 11.574         | 30                    | 14.844         | 11.701         | 11.582         |
| II    | 11.555         | 11.583         | 30                    | 14.844         | 11.585         | 11.592         |
| III   | 11.415         | 11.576         | 29                    | 14.933         | 11.444         | 11.584         |
| IV    | 11.332         | 11.571         | 28                    | 15.054         | 11.360         | 11.580         |
| V     | 11.228         | 11.562         | 28                    | 15.054         | 11.256         | 11.571         |
| VI    |                |                |                       |                |                |                |
| VII   |                |                |                       |                |                |                |
| VIII  |                |                |                       |                |                |                |
| IX    |                |                |                       |                |                |                |
| X     |                |                |                       |                |                |                |
| XI    |                |                |                       |                |                |                |
| XII   |                |                |                       |                |                |                |

**БРОЈ КОРИСНИКА И ПРОСЕЧАН ИЗНОС ПЕНЗИЈЕ  
ПО ФИЛИЈАЛАМА И ОПШТИНАМА ЗА ДЕЦЕМБАР 2018. ГОДИНЕ**

| ФИЛИЈАЛА<br>Општина                | КОРИСНИЦИ ПЕНЗИЈА |                          |                 |                | ПРОСЕЧАН ИЗНОС ПЕНЗИЈЕ |                          |                 |               |
|------------------------------------|-------------------|--------------------------|-----------------|----------------|------------------------|--------------------------|-----------------|---------------|
|                                    | ЗАПОСЛЕНИ*        | САМОСТАЛНЕ<br>ДЕЛАТНОСТИ | ПОЉОПРИВРЕДНИЦИ | УКУПНО         | ЗАПОСЛЕНИ*             | САМОСТАЛНЕ<br>ДЕЛАТНОСТИ | ПОЉОПРИВРЕДНИЦИ | УКУПНО        |
| <b>УКУПНО ФИЛИЈАЛА<br/>БЕОГРАД</b> | <b>370.485</b>    | <b>26.880</b>            | <b>8.813</b>    | <b>406.178</b> | <b>35.210</b>          | <b>30.156</b>            | <b>11.632</b>   | <b>34.364</b> |
| <b>02 БЕОГРАД</b>                  | <b>268.861</b>    | <b>20.701</b>            | <b>8.108</b>    | <b>297.670</b> | <b>34.695</b>          | <b>30.141</b>            | <b>11.457</b>   | <b>33.745</b> |
| Барајево                           | 9.464             | 566                      | 654             | 10.684         | 30.897                 | 25.868                   | 11.302          | 29.431        |
| Вождовац                           | 32.623            | 2.820                    | 199             | 35.642         | 34.431                 | 30.742                   | 12.344          | 34.016        |
| Врачар                             | 13.704            | 1.553                    | 856             | 16.113         | 41.771                 | 32.592                   | 11.051          | 39.254        |
| Гроцка                             | 12.796            | 1.078                    | 1.143           | 15.017         | 26.365                 | 24.837                   | 11.305          | 25.109        |
| Звездара                           | 33.625            | 2.462                    | 829             | 36.916         | 35.342                 | 28.799                   | 11.339          | 34.367        |
| Лазаревац                          | 11.509            | 559                      | 1.348           | 13.416         | 39.868                 | 27.455                   | 11.158          | 36.466        |
| Младеновац                         | 9.315             | 957                      | 1.009           | 11.281         | 25.513                 | 28.032                   | 11.209          | 24.447        |
| Обреновац                          | 12.881            | 678                      | 1.195           | 14.754         | 30.337                 | 25.750                   | 11.469          | 28.598        |
| Палилула                           | 39.655            | 2.553                    | 269             | 42.477         | 33.273                 | 30.457                   | 12.730          | 32.974        |
| Савски Венац                       | 13.120            | 1.620                    | 83              | 14.823         | 43.645                 | 34.749                   | 12.709          | 42.499        |
| Сопот                              | 2.986             | 503                      | 293             | 3.782          | 25.192                 | 33.283                   | 11.908          | 25.239        |
| Стари Град                         | 13.093            | 1.163                    | 15              | 14.271         | 41.242                 | 34.088                   | 22.315          | 40.639        |
| Чукарица                           | 38.465            | 2.769                    | 144             | 41.378         | 35.155                 | 29.904                   | 14.061          | 34.730        |
| Раковица                           | 25.625            | 1.420                    | 71              | 27.116         | 33.851                 | 29.189                   | 12.399          | 33.551        |
| <b>26 Служба I</b>                 | <b>101.624</b>    | <b>6.179</b>             | <b>705</b>      | <b>108.508</b> | <b>36.575</b>          | <b>30.207</b>            | <b>13.646</b>   | <b>36.064</b> |
| Земун                              | 36.933            | 3.263                    | 298             | 40.494         | 32.745                 | 30.017                   | 13.825          | 32.386        |
| Нови Београд                       | 58.224            | 2.592                    | 82              | 60.898         | 39.956                 | 31.144                   | 16.583          | 39.550        |
| Сурчин                             | 6.467             | 324                      | 325             | 7.116          | 28.005                 | 24.630                   | 12.741          | 27.154        |
| <b>03 БОР</b>                      | <b>26.367</b>     | <b>1.114</b>             | <b>4.860</b>    | <b>32.341</b>  | <b>28.830</b>          | <b>24.440</b>            | <b>10.872</b>   | <b>25.980</b> |
| Бор                                | 12.111            | 399                      | 916             | 13.426         | 32.143                 | 26.619                   | 11.464          | 30.568        |
| Кладово                            | 4.258             | 159                      | 832             | 5.249          | 25.111                 | 22.483                   | 10.364          | 22.694        |
| Мајданпек                          | 4.132             | 154                      | 513             | 4.799          | 29.102                 | 26.097                   | 11.160          | 27.088        |
| Неготин                            | 5.866             | 402                      | 2.599           | 8.867          | 24.499                 | 22.417                   | 10.769          | 20.380        |
| <b>04 ВАЉЕВО</b>                   | <b>25.579</b>     | <b>2.450</b>             | <b>10.790</b>   | <b>38.819</b>  | <b>26.289</b>          | <b>24.119</b>            | <b>11.044</b>   | <b>21.914</b> |
| Ваљево                             | 17.083            | 1.640                    | 3.963           | 22.686         | 27.087                 | 25.269                   | 11.130          | 24.168        |
| Уб                                 | 2.474             | 269                      | 2.370           | 5.113          | 23.561                 | 22.500                   | 10.992          | 17.679        |
| Лајковац                           | 2.238             | 111                      | 401             | 2.750          | 30.417                 | 23.026                   | 11.354          | 27.339        |
| Мионица                            | 1.225             | 153                      | 1.374           | 2.752          | 22.143                 | 19.937                   | 10.867          | 16.391        |
| Љиг                                | 1.595             | 154                      | 1.000           | 2.749          | 22.400                 | 21.969                   | 11.156          | 18.286        |
| Осечина                            | 964               | 123                      | 1.682           | 2.769          | 21.262                 | 21.208                   | 10.920          | 14.978        |
| <b>05 ВРАЊЕ</b>                    | <b>29.453</b>     | <b>1.398</b>             | <b>5.246</b>    | <b>36.097</b>  | <b>24.801</b>          | <b>21.071</b>            | <b>10.946</b>   | <b>22.643</b> |
| Врање                              | 16.091            | 535                      | 1.531           | 18.157         | 26.855                 | 22.287                   | 11.361          | 25.414        |
| Босилеград                         | 1.060             | 57                       | 524             | 1.641          | 20.382                 | 19.372                   | 10.811          | 17.291        |
| Бујановац                          | 2.692             | 233                      | 1.355           | 4.280          | 22.072                 | 19.446                   | 10.723          | 18.336        |
| Прешево                            | 1.498             | 199                      | 1.059           | 2.756          | 19.804                 | 15.603                   | 10.342          | 15.865        |
| Сурдулица                          | 3.455             | 211                      | 236             | 3.902          | 24.485                 | 25.062                   | 11.669          | 23.741        |
| Трговиште                          | 670               | 33                       | 228             | 931            | 20.719                 | 16.419                   | 11.038          | 18.196        |
| Владичин Хан                       | 3.987             | 130                      | 313             | 4.430          | 22.369                 | 22.792                   | 11.544          | 21.617        |





| ФИЛИЈАЛА<br>Општина                | КОРИСНИЦИ ПЕНЗИЈА |                          |                 |               | ПРОСЕЧАН ИЗНОС ПЕНЗИЈЕ |                          |                 |               |
|------------------------------------|-------------------|--------------------------|-----------------|---------------|------------------------|--------------------------|-----------------|---------------|
|                                    | ЗАПОСЛЕНИ*        | САМОСТАЛНЕ<br>ДЕЛАТНОСТИ | ПОЉОПРИВРЕДНИЦИ | УКУПНО        | ЗАПОСЛЕНИ*             | САМОСТАЛНЕ<br>ДЕЛАТНОСТИ | ПОЉОПРИВРЕДНИЦИ | УКУПНО        |
| <b>13 Служба Алексинац</b>         | <b>9.270</b>      | <b>605</b>               | <b>4.047</b>    | <b>13.922</b> | <b>23.194</b>          | <b>19.558</b>            | <b>10.978</b>   | <b>19.485</b> |
| Алексинац                          | 8.287             | 529                      | 3.189           | 12.005        | 23.647                 | 19.757                   | 10.986          | 20.112        |
| Ражањ                              | 983               | 76                       | 858             | 1.917         | 19.378                 | 18.176                   | 10.951          | 15.559        |
| <b>14 П И Р О Т</b>                | <b>21.327</b>     | <b>751</b>               | <b>2.655</b>    | <b>24.733</b> | <b>23.461</b>          | <b>21.476</b>            | <b>11.495</b>   | <b>22.117</b> |
| Пирот                              | 14.163            | 435                      | 1.035           | 15.633        | 24.638                 | 22.862                   | 11.722          | 23.733        |
| Бабушница                          | 2.212             | 144                      | 1.057           | 3.413         | 21.109                 | 18.544                   | 11.228          | 17.941        |
| Бела Паланка                       | 2.397             | 118                      | 375             | 2.890         | 20.324                 | 19.917                   | 11.593          | 19.175        |
| Димитровград                       | 2.555             | 54                       | 188             | 2.797         | 21.921                 | 21.528                   | 11.556          | 21.216        |
| <b>15 ПРОКУПЉЕ</b>                 | <b>15.877</b>     | <b>833</b>               | <b>3.460</b>    | <b>20.170</b> | <b>22.436</b>          | <b>19.978</b>            | <b>11.067</b>   | <b>20.384</b> |
| Прокупље                           | 8.274             | 458                      | 1.251           | 9.983         | 23.883                 | 20.282                   | 11.087          | 22.114        |
| Блаце                              | 1.969             | 125                      | 687             | 2.781         | 20.704                 | 19.860                   | 10.970          | 18.261        |
| Куршумлија                         | 3.554             | 151                      | 523             | 4.228         | 20.935                 | 20.957                   | 11.433          | 19.760        |
| Житорађа                           | 2.080             | 99                       | 999             | 3.178         | 20.884                 | 17.231                   | 10.916          | 17.637        |
| <b>16 ПОЖАРЕВАЦ</b>                | <b>25.430</b>     | <b>2.328</b>             | <b>13.231</b>   | <b>40.989</b> | <b>26.050</b>          | <b>21.171</b>            | <b>10.454</b>   | <b>20.739</b> |
| Пожаревац                          | 14.823            | 1.017                    | 2.652           | 18.492        | 29.218                 | 23.865                   | 10.819          | 26.285        |
| Велико Градиште                    | 1.662             | 312                      | 2.034           | 4.008         | 22.372                 | 19.720                   | 10.292          | 16.035        |
| Голубац                            | 774               | 76                       | 700             | 1.550         | 21.271                 | 18.822                   | 10.564          | 16.315        |
| Мало Црниће                        | 541               | 123                      | 1.320           | 1.984         | 18.652                 | 16.948                   | 10.223          | 12.938        |
| Жабари                             | 636               | 80                       | 1.124           | 1.840         | 18.908                 | 17.948                   | 9.996           | 13.422        |
| Петровац                           | 2.698             | 407                      | 2.899           | 6.004         | 21.576                 | 19.089                   | 10.133          | 15.882        |
| Кучево                             | 2.523             | 197                      | 1.207           | 3.927         | 21.565                 | 20.355                   | 10.735          | 18.175        |
| Жагубица                           | 1.773             | 116                      | 1.295           | 3.184         | 23.109                 | 18.391                   | 10.990          | 18.008        |
| <b>17 СМЕДЕРЕВО</b>                | <b>33.776</b>     | <b>2.120</b>             | <b>6.523</b>    | <b>42.419</b> | <b>24.909</b>          | <b>22.161</b>            | <b>10.895</b>   | <b>22.616</b> |
| Смедерево                          | 20.083            | 1.088                    | 2.534           | 23.705        | 25.772                 | 23.643                   | 10.804          | 24.074        |
| Смед. Паланка                      | 8.068             | 585                      | 2.372           | 11.025        | 24.719                 | 21.539                   | 11.018          | 21.603        |
| Велика Плана                       | 5.625             | 447                      | 1.617           | 7.689         | 22.098                 | 19.367                   | 10.857          | 19.575        |
| <b>18 У Ж И Ц Е</b>                | <b>52.821</b>     | <b>3.176</b>             | <b>9.016</b>    | <b>65.013</b> | <b>26.211</b>          | <b>24.274</b>            | <b>11.300</b>   | <b>24.047</b> |
| Ужице                              | 18.057            | 901                      | 1.195           | 20.153        | 30.007                 | 27.910                   | 11.997          | 28.845        |
| Бајина Башта                       | 4.028             | 394                      | 1.536           | 5.958         | 23.611                 | 22.163                   | 10.940          | 20.249        |
| Косјерић                           | 1.901             | 146                      | 1.063           | 3.110         | 27.684                 | 22.571                   | 11.041          | 21.755        |
| Пожега                             | 5.544             | 437                      | 1.428           | 7.409         | 25.440                 | 24.488                   | 11.322          | 22.663        |
| Чајетина                           | 2.711             | 189                      | 844             | 3.744         | 24.078                 | 21.783                   | 11.325          | 21.087        |
| Ариље                              | 2.881             | 334                      | 1.178           | 4.393         | 24.611                 | 24.511                   | 11.226          | 21.014        |
| Прибој                             | 6.706             | 255                      | 347             | 7.308         | 24.078                 | 22.857                   | 11.299          | 23.429        |
| Нова Варош                         | 3.760             | 197                      | 764             | 4.721         | 24.379                 | 22.338                   | 11.311          | 22.179        |
| Пријепоље                          | 7.233             | 323                      | 661             | 8.217         | 22.753                 | 20.699                   | 11.339          | 21.754        |
| <b>УКУПНО ФИЛИЈАЛА<br/>ЂУПРИЈА</b> | <b>38.754</b>     | <b>2.218</b>             | <b>8.743</b>    | <b>49.715</b> | <b>23.954</b>          | <b>21.249</b>            | <b>10.713</b>   | <b>21.505</b> |
| <b>19 Ђ У П Р И Ј А</b>            | <b>24.611</b>     | <b>1.540</b>             | <b>7.211</b>    | <b>33.362</b> | <b>23.400</b>          | <b>20.100</b>            | <b>10.625</b>   | <b>20.487</b> |
| Ђуприја                            | 6.302             | 330                      | 817             | 7.449         | 24.167                 | 21.676                   | 10.573          | 22.565        |
| Параћин                            | 10.528            | 580                      | 2.010           | 13.118        | 22.959                 | 20.542                   | 10.796          | 20.989        |
| Свилајнац                          | 2.835             | 305                      | 1.512           | 4.652         | 22.639                 | 19.192                   | 10.259          | 18.389        |
| Деспотовац                         | 3.735             | 261                      | 1.423           | 5.419         | 24.770                 | 19.036                   | 10.698          | 20.798        |
| Рековац                            | 1.211             | 64                       | 1.449           | 2.724         | 20.802                 | 16.634                   | 10.729          | 15.346        |
| <b>28 Служба Јагодина</b>          | <b>14.143</b>     | <b>678</b>               | <b>1.532</b>    | <b>16.353</b> | <b>24.919</b>          | <b>23.859</b>            | <b>11.127</b>   | <b>23.582</b> |
| Јагодина                           | 14.143            | 678                      | 1.532           | 16.353        | 24.919                 | 23.859                   | 11.127          | 23.583        |

| ФИЛИЈАЛА<br>Општина              | КОРИСНИЦИ ПЕНЗИЈА |                          |                 |                  | ПРОСЕЧАН ИЗНОС ПЕНЗИЈЕ |                          |                 |               |
|----------------------------------|-------------------|--------------------------|-----------------|------------------|------------------------|--------------------------|-----------------|---------------|
|                                  | ЗАПОСЛЕНИ*        | САМОСТАЛНЕ<br>ДЕЛАТНОСТИ | ПОЉОПРИВРЕДНИЦИ | УКУПНО           | ЗАПОСЛЕНИ*             | САМОСТАЛНЕ<br>ДЕЛАТНОСТИ | ПОЉОПРИВРЕДНИЦИ | УКУПНО        |
| <b>20 Ч А Ч А К</b>              | <b>40.987</b>     | <b>3.042</b>             | <b>8.751</b>    | <b>52.780</b>    | <b>25.772</b>          | <b>24.687</b>            | <b>11.338</b>   | <b>23.317</b> |
| Чачак                            | 23.241            | 1.765                    | 2.999           | 28.005           | 26.382                 | 25.300                   | 11.315          | 24.700        |
| Горњи Милановац                  | 8.716             | 609                      | 2.182           | 11.507           | 26.267                 | 25.182                   | 11.329          | 23.377        |
| Лучани                           | 3.479             | 217                      | 1.476           | 5.172            | 24.592                 | 21.661                   | 11.232          | 20.656        |
| Ивањица                          | 5.551             | 451                      | 2.094           | 8.096            | 23.185                 | 23.075                   | 11.457          | 20.146        |
| <b>УКУПНО ФИЛИЈАЛА<br/>ШАБАЦ</b> | <b>42.301</b>     | <b>3.760</b>             | <b>14.185</b>   | <b>60.246</b>    | <b>23.716</b>          | <b>22.183</b>            | <b>10.784</b>   | <b>20.576</b> |
| <b>21 Ш А Б А Ц</b>              | <b>22.655</b>     | <b>2.098</b>             | <b>9.982</b>    | <b>34.735</b>    | <b>24.992</b>          | <b>23.022</b>            | <b>10.674</b>   | <b>20.758</b> |
| Шабац                            | 18.880            | 1.618                    | 4.920           | 25.418           | 25.585                 | 24.095                   | 10.707          | 22.610        |
| Богатић                          | 1.689             | 236                      | 2.319           | 4.244            | 22.090                 | 19.804                   | 10.588          | 15.678        |
| Владимирици                      | 1.177             | 134                      | 1.487           | 2.798            | 21.441                 | 18.437                   | 10.729          | 15.604        |
| Коцељева                         | 909               | 110                      | 1.256           | 2.275            | 22.664                 | 19.736                   | 10.639          | 15.884        |
| <b>29 Служба Лозница</b>         | <b>19.646</b>     | <b>1.662</b>             | <b>4.203</b>    | <b>25.511</b>    | <b>22.246</b>          | <b>21.125</b>            | <b>11.046</b>   | <b>20.327</b> |
| Лозница                          | 13.652            | 1.108                    | 1.897           | 16.657           | 22.629                 | 21.274                   | 11.133          | 21.229        |
| Крупањ                           | 2.205             | 185                      | 1.272           | 3.662            | 20.366                 | 21.482                   | 11.045          | 17.185        |
| Љубовија                         | 1.888             | 237                      | 881             | 3.006            | 22.598                 | 21.317                   | 10.897          | 19.068        |
| Мали Зворник                     | 1.901             | 132                      | 153             | 2.186            | 21.325                 | 19.030                   | 10.827          | 20.451        |
| Исплата у дирекцији              | 33.728            | 620                      | 101             | 34.449           | 11.761                 | 13.135                   | 5.921           | 11.768        |
| <b>ЦЕНТРАЛНА СРБИЈА</b>          | <b>1.042.416</b>  | <b>69.047</b>            | <b>151.530</b>  | <b>1.262.993</b> | <b>28.397</b>          | <b>25.611</b>            | <b>11.026</b>   | <b>26.161</b> |
| <b>31 БАЧКА ПАЛАНКА</b>          | <b>13.067</b>     | <b>772</b>               | <b>1.172</b>    | <b>15.011</b>    | <b>25.880</b>          | <b>24.261</b>            | <b>12.152</b>   | <b>24.725</b> |
| Бачка Паланка                    | 11.086            | 605                      | 725             | 12.416           | 26.423                 | 24.923                   | 12.802          | 25.555        |
| Бач                              | 1.981             | 167                      | 447             | 2.595            | 22.841                 | 21.864                   | 11.098          | 20.755        |
| <b>УКУПНО ФИЛИЈАЛА<br/>ВРБАС</b> | <b>17.935</b>     | <b>1.122</b>             | <b>1.333</b>    | <b>20.390</b>    | <b>28.385</b>          | <b>26.720</b>            | <b>14.142</b>   | <b>27.362</b> |
| <b>32 В Р Б А С</b>              | <b>11.058</b>     | <b>640</b>               | <b>541</b>      | <b>12.239</b>    | <b>29.040</b>          | <b>25.941</b>            | <b>14.062</b>   | <b>28.216</b> |
| Врбас                            | 8.639             | 425                      | 266             | 9.330            | 30.113                 | 28.042                   | 15.310          | 29.596        |
| Србобран                         | 2.419             | 215                      | 275             | 2.909            | 25.210                 | 21.788                   | 12.856          | 23.789        |
| <b>33 Служба Бечеј</b>           | <b>6.877</b>      | <b>482</b>               | <b>792</b>      | <b>8.151</b>     | <b>27.332</b>          | <b>27.754</b>            | <b>14.196</b>   | <b>26.081</b> |
| Бечеј                            | 6.877             | 482                      | 792             | 8.151            | 27.332                 | 27.754                   | 14.196          | 26.081        |
| <b>34 В Р Ш А Ц</b>              | <b>14.595</b>     | <b>922</b>               | <b>1.266</b>    | <b>16.783</b>    | <b>28.197</b>          | <b>25.747</b>            | <b>11.108</b>   | <b>26.773</b> |
| Вршац                            | 9.669             | 615                      | 539             | 10.823           | 29.894                 | 26.708                   | 10.918          | 28.768        |
| Бела Црква                       | 2.906             | 229                      | 449             | 3.584            | 24.447                 | 23.407                   | 10.853          | 22.677        |
| Пландиште                        | 2.020             | 78                       | 278             | 2.376            | 25.466                 | 25.045                   | 11.886          | 23.863        |
| <b>35 ЗРЕЊАНИН</b>               | <b>35.808</b>     | <b>1.841</b>             | <b>2.868</b>    | <b>40.517</b>    | <b>28.398</b>          | <b>26.029</b>            | <b>12.661</b>   | <b>27.177</b> |
| Зрењанин                         | 25.603            | 1.345                    | 1.240           | 28.188           | 29.718                 | 26.859                   | 13.207          | 28.855        |
| Житиште                          | 2.364             | 90                       | 645             | 3.099            | 24.083                 | 22.459                   | 11.112          | 21.336        |
| Нова Црња                        | 1.489             | 83                       | 300             | 1.872            | 24.521                 | 22.752                   | 11.570          | 22.367        |
| Нови Бечеј                       | 4.049             | 218                      | 415             | 4.682            | 25.495                 | 24.495                   | 14.070          | 24.436        |
| Сечањ                            | 2.303             | 105                      | 268             | 2.676            | 25.772                 | 24.230                   | 12.898          | 24.422        |
| <b>36 К И К И Н Д А</b>          | <b>17.122</b>     | <b>781</b>               | <b>1.121</b>    | <b>19.024</b>    | <b>27.114</b>          | <b>25.877</b>            | <b>13.358</b>   | <b>26.252</b> |
| Кикинда                          | 12.875            | 566                      | 647             | 14.088           | 27.992                 | 26.044                   | 13.684          | 27.257        |
| Нови Кнежевац                    | 1.994             | 116                      | 249             | 2.359            | 27.157                 | 24.393                   | 13.484          | 25.578        |
| Чока                             | 2.253             | 99                       | 225             | 2.577            | 22.055                 | 26.660                   | 12.282          | 21.379        |
| <b>37 Н О В И С А Д</b>          | <b>84.192</b>     | <b>6.172</b>             | <b>2.434</b>    | <b>92.798</b>    | <b>32.460</b>          | <b>28.425</b>            | <b>14.073</b>   | <b>31.710</b> |
| Нови Сад                         | 66.380            | 4.951                    | 1.013           | 72.344           | 34.153                 | 29.149                   | 15.677          | 33.552        |
| Бачки Петровац                   | 2.452             | 159                      | 409             | 3.020            | 24.114                 | 25.334                   | 11.967          | 22.533        |
| Беоцин                           | 2.658             | 150                      | 127             | 2.935            | 29.215                 | 29.075                   | 14.428          | 28.568        |
| Жабалъ                           | 3.587             | 226                      | 343             | 4.156            | 24.201                 | 22.051                   | 11.791          | 23.060        |
| Темерин                          | 5.083             | 423                      | 240             | 5.746            | 27.378                 | 27.112                   | 15.199          | 26.850        |
| Тител                            | 2.321             | 127                      | 260             | 2.708            | 23.443                 | 20.242                   | 12.581          | 22.250        |
| Сремски Карловци                 | 1.711             | 136                      | 42              | 1.889            | 28.421                 | 27.290                   | 16.263          | 28.070        |

| ФИЛИЈАЛА<br>Општина                      | КОРИСНИЦИ ПЕНЗИЈА |                          |                 |                  | ПРОСЕЧАН ИЗНОС ПЕНЗИЈЕ |                          |                 |               |
|--|-------------------|--------------------------|-----------------|------------------|------------------------|--------------------------|-----------------|---------------|
|  | ЗАПОСЛЕНИ*        | САМОСТАЛНЕ<br>ДЕЛАТНОСТИ | ПОЉОПРИВРЕДНИЦИ | УКУПНО           | ЗАПОСЛЕНИ*             | САМОСТАЛНЕ<br>ДЕЛАТНОСТИ | ПОЉОПРИВРЕДНИЦИ | УКУПНО        |
| <b>38 ПАНЧЕВО</b>                        | <b>37.943</b>     | <b>2.122</b>             | <b>4.010</b>    | <b>44.075</b>    | <b>30.458</b>          | <b>26.339</b>            | <b>12.069</b>   | <b>28.587</b> |
| Панчево                                  | 25.211            | 1.357                    | 1.032           | 27.600           | 32.712                 | 27.970                   | 13.890          | 31.775        |
| Алибунар                                 | 2.977             | 173                      | 743             | 3.893            | 25.385                 | 21.855                   | 11.576          | 22.593        |
| Ковачица                                 | 3.472             | 213                      | 987             | 4.672            | 25.447                 | 22.623                   | 11.562          | 22.385        |
| Ковин                                    | 5.042             | 282                      | 808             | 6.132            | 26.654                 | 25.518                   | 11.210          | 24.567        |
| Опово                                    | 1.241             | 97                       | 440             | 1.778            | 26.317                 | 22.066                   | 11.342          | 22.379        |
| <b>39 СЕНТА</b>                          | <b>12.358</b>     | <b>913</b>               | <b>1.822</b>    | <b>15.093</b>    | <b>27.124</b>          | <b>30.111</b>            | <b>12.108</b>   | <b>25.492</b> |
| Сента                                    | 4.899             | 277                      | 491             | 5.667            | 28.553                 | 27.861                   | 12.037          | 27.088        |
| Ада                                      | 3.096             | 327                      | 413             | 3.836            | 24.659                 | 33.213                   | 12.218          | 24.048        |
| Кањижа                                   | 4.363             | 309                      | 918             | 5.590            | 27.270                 | 28.848                   | 12.096          | 24.865        |
| <b>УКУПНО ФИЛИЈАЛА<br/>СР. МИТРОВИЦА</b> | <b>48.215</b>     | <b>4.383</b>             | <b>5.361</b>    | <b>57.959</b>    | <b>25.508</b>          | <b>26.926</b>            | <b>11.426</b>   | <b>24.312</b> |
| <b>40 СР. МИТРОВИЦА</b>                  | <b>31.097</b>     | <b>2.114</b>             | <b>4.117</b>    | <b>37.328</b>    | <b>25.728</b>          | <b>23.519</b>            | <b>11.291</b>   | <b>24.010</b> |
| Срем. Митровица                          | 13.727            | 820                      | 1.330           | 15.877           | 26.818                 | 23.918                   | 11.334          | 25.371        |
| Пећинци                                  | 2.298             | 160                      | 624             | 3.082            | 24.930                 | 22.451                   | 11.867          | 22.157        |
| Рума                                     | 8.751             | 664                      | 1.002           | 10.417           | 26.055                 | 24.751                   | 11.384          | 24.561        |
| Шид                                      | 4.782             | 346                      | 798             | 5.926            | 23.159                 | 21.446                   | 10.612          | 21.369        |
| Ириг                                     | 1.539             | 124                      | 363             | 2.026            | 23.316                 | 21.456                   | 11.384          | 21.064        |
| <b>47 Служба Стара Пазова</b>            | <b>17.118</b>     | <b>2.269</b>             | <b>1.244</b>    | <b>20.631</b>    | <b>25.108</b>          | <b>30.100</b>            | <b>11.870</b>   | <b>24.859</b> |
| Стара Пазова                             | 9.955             | 1.333                    | 700             | 11.988           | 25.526                 | 30.341                   | 12.170          | 25.281        |
| Инђија                                   | 7.163             | 936                      | 544             | 8.643            | 24.528                 | 29.757                   | 11.483          | 24.273        |
| <b>УКУПНО ФИЛИЈАЛА<br/>СОМБОР</b>        | <b>37.357</b>     | <b>2.086</b>             | <b>2.813</b>    | <b>42.256</b>    | <b>26.630</b>          | <b>26.024</b>            | <b>12.879</b>   | <b>25.685</b> |
| <b>41 СОМБОР</b>                         | <b>17.164</b>     | <b>1.021</b>             | <b>1.508</b>    | <b>19.693</b>    | <b>27.165</b>          | <b>27.103</b>            | <b>13.036</b>   | <b>26.080</b> |
| Сомбор                                   | 17.164            | 1.021                    | 1.508           | 19.693           | 27.165                 | 27.103                   | 13.036          | 26.080        |
| <b>42 Служба Апатин (општина)</b>        | <b>6.036</b>      | <b>312</b>               | <b>420</b>      | <b>6.768</b>     | <b>26.709</b>          | <b>25.790</b>            | <b>12.392</b>   | <b>25.778</b> |
| <b>43 Служба Кула (општина)</b>          | <b>8.510</b>      | <b>420</b>               | <b>408</b>      | <b>9.338</b>     | <b>27.354</b>          | <b>25.792</b>            | <b>14.064</b>   | <b>26.703</b> |
| <b>44 Служба Оџаци (општина)</b>         | <b>5.647</b>      | <b>333</b>               | <b>477</b>      | <b>6.457</b>     | <b>23.828</b>          | <b>23.227</b>            | <b>11.801</b>   | <b>22.909</b> |
| <b>УКУПНО ФИЛИЈАЛА<br/>СУБОТИЦА</b>      | <b>37.854</b>     | <b>2.357</b>             | <b>2.466</b>    | <b>42.677</b>    | <b>27.603</b>          | <b>27.875</b>            | <b>13.082</b>   | <b>26.779</b> |
| <b>45 СУБОТИЦА</b>                       | <b>28.970</b>     | <b>1.917</b>             | <b>1.734</b>    | <b>32.621</b>    | <b>27.991</b>          | <b>28.126</b>            | <b>12.425</b>   | <b>27.171</b> |
| Суботица                                 | 28.970            | 1.917                    | 1.734           | 32.621           | 27.991                 | 28.126                   | 12.425          | 27.171        |
| <b>46 Служба Бачка Топола</b>            | <b>8.884</b>      | <b>440</b>               | <b>732</b>      | <b>10.056</b>    | <b>26.339</b>          | <b>26.782</b>            | <b>14.638</b>   | <b>25.506</b> |
| Бачка Топола                             | 6.698             | 315                      | 579             | 7.592            | 26.794                 | 26.856                   | 14.459          | 25.856        |
| Мали Иђош                                | 2.186             | 125                      | 153             | 2.464            | 24.943                 | 26.596                   | 15.316          | 24.429        |
| <b>Исплата у дирекцији</b>               | <b>13.321</b>     | <b>439</b>               | <b>144</b>      | <b>13.904</b>    | <b>8.576</b>           | <b>13.170</b>            | <b>5.156</b>    | <b>8.685</b>  |
| <b>ВОЈВОДИНА</b>                         | <b>369.767</b>    | <b>23.910</b>            | <b>26.810</b>   | <b>420.487</b>   | <b>27.984</b>          | <b>26.900</b>            | <b>12.444</b>   | <b>26.931</b> |
| <b>КОСОВО И МЕТОХИЈА</b>                 | <b>31.214</b>     | <b>398</b>               | <b>60</b>       | <b>31.672</b>    | <b>24.840</b>          | <b>20.399</b>            | <b>12.467</b>   | <b>24.761</b> |
| <b>РЕПУБЛИКА СРБИЈА</b>                  | <b>1.443.397</b>  | <b>93.355</b>            | <b>178.400</b>  | <b>1.715.152</b> | <b>28.214</b>          | <b>25.919</b>            | <b>11.240</b>   | <b>26.324</b> |

\* Са подацима за професионална војна лица