

**РЕПУБЛИЧКИ ФОНД
ЗА ПЕНЗИЈСКО И ИНВАЛИДСКО ОСИГУРАЊЕ**



СТАТИСТИЧКИ МЕСЕЧНИ БИЛТЕН

XI / 2021

БЕОГРАД, јануар 2022. године

ПРЕДГОВОР

Ради што бољег информисања заинтересованих корисника података из области пензијског и инвалидског осигурања, у Републичком фонду за пензијско и инвалидско осигурање покренута је иницијатива издавања Статистичког месечног билтена са подацима који се воде и обрађују у Фонду.

Републички фонд за пензијско и инвалидско осигурање запослених, Републички фонд за пензијско и инвалидско осигурање самосталних делатности и Републички фонд за пензијско и инвалидско осигурање пољопривредника, који су основани Законом о пензијском и инвалидском осигурању из 1992. године ("Службени гласник РС", бр. 27/92, 82/92, 28/95 и 12/96) и наставили са радом у складу са одредбама Закона о пензијском и инвалидском осигурању из 1996. године ("Службени гласник РС", бр. 52/96, 46/98, 29/01 и 80/02) и Закона о пензијском и инвалидском осигурању из 2003. године ("Службени гласник РС", бр. 34/03, 64/04 – УС, 84/04 – др. Закон, 85/05, 101/05 – др. закон, 63/06 – УС, 5/09, 107/09, 101/10, 93/12, 62/13, 108/13, 75/14, 142/14, 73/18, 46/2019-одлука УС и 86/2019) на дан 1. јануара 2008. године постају један фонд – Републички фонд за пензијско и осигурање, организован као једно правно лице са статусом организације за обавезно социјално осигурање у коме се остварују права из пензијског и инвалидског осигурања и обезбеђују средства за ово осигурање. Послове обезбеђивања и спровођења пензијског и инвалидског осигурања као и послове финансијског пословања који су били у надлежности Фонда за социјално осигурање војних осигураника, на дан 1. јануара 2012. године преузео је Републички фонд за пензијско и инвалидско осигурање (члан 79. Закона о изменама и допунама Закона о пензијском и инвалидском осигурању - "Службени гласник РС", бр. 101/10). Даном преузимања послова, Фонд је преузео имовину, обавезе и запослене од ФСОВО, у делу који се односи на послове пензијског и инвалидског осигурања. Војни осигураници, односно професионална војна лица према прописима о Војсци Србије, укључени су у категорију осигураника запослених (члан 11. Закона).

Месечни статистички билтен обухвата податке о : корисницима пензије по категорији осигураника, врсти и висини пензије, по територији, по општим и посебним прописима као и о односу пензије и зараде без пореза и доприноса. Приказани су и подаци о корисницима накнаде за помоћ и негу и телесно оштећење, исплаћене и рефундиране накнаде за осигуранике и инвалидну децу, кориснике новчане накнаде по члану 223. и члану 225. Закона. Нето средства за исплату пензија и осталих права се односе на исплату законских износа (без заосталих пензија, исплаћених разлика и анулација).

Законом о изменама и допунама Закона о пензијском и инвалидском осигурању (Сл. гласник РС бр. 73/18, члан 53.) престаје да важи Закон о привременом уређивању начина исплате пензија. Основ за исплату пензије за месец октобар 2018. године и њено даље усклађивање, чини пензија исплаћена, односно припадајућа за месец октобар 2014. године, усклађена према важећим прописима.

Статистички месечни билтен припрема

Одсек за статистику Фонда

Преглед података за месец

Број корисника пензија и просечан износ пензије за све категорије осигураника:	
- по врсти пензије.....	3
- по врсти пензије и према категорији осигураника.....	4
- по врсти пензије и територији.....	4
Број корисника пензија и средства за нето пензије према висини износа пензије.....	5
Дистрибуција корисника пензије према висини износа пензије.....	6-7
Корисници пензија по групама износа пензије.....	8-10
Дистрибуција корисника пензије по територији.....	11-14
Број корисника најнижег и највишег износа пензије	15

Преглед података у току године

Преглед основних података из ПИО.....	16
Преглед основних норми из Закона о ПИО.....	17
Број корисника по врсти пензије и просечан износ пензије	18-19
Однос пензије и зараде без пореза и доприноса.....	20
Корисници пензија по општим и посебним прописима.....	21-24
Корисници накнаде за помоћ и негу другог лица.....	25-26
Корисници накнаде за телесно оштећење.....	27-28
Исплаћене и рефундиране накнаде за осигуранике и инв. децу.....	29
Корисници новчане накнаде по члану 223. и члану 225. Закона.....	29
Број корисника пензије и просечан износ пензије по филијалама и општинама – јун 2021. године	30-34

БРОЈ КОРИСНИКА И ПРОСЕЧАН ИЗНОС ПЕНЗИЈЕ НОВЕМБАР 2021. ГОДИНЕ

СВЕ КАТЕГОРИЈЕ

ВРСТА ПЕНЗИЈЕ	КОРИСНИЦИ ПЕНЗИЈА						ПРОСЕЧНА ПЕНЗИЈА				
	БРОЈ КОРИСНИКА	Номинални раст (%)				Структура броја корисника пензија по врсти пензије у %	ПРОСЕЧАН ИЗНОС ПЕНЗИЈЕ	Номинални раст (%)			
		$\frac{XI\ 2021}{X\ 2021}$	$\frac{XI\ 2021}{XII\ 2020}$	$\frac{XI\ 2021}{XI\ 2020}$	$\frac{I - XI\ 2021}{I - XI\ 2020}$			$\frac{XI\ 2021}{X\ 2021}$	$\frac{XI\ 2021}{XII\ 2020}$	$\frac{XI\ 2021}{XI\ 2020}$	$\frac{I - XI\ 2021}{I - XI\ 2020}$
СТАРОСНА	1.078.885	-0,14	-1,08	-1,20	-0,80	64,9	31.580	0,01	5,79	5,74	5,76
ИНВАЛИДСКА	251.261	-0,69	-5,51	-6,01	-5,09	15,1	27.426	-0,05	5,46	5,39	5,41
ПОРОДИЧНА	331.565	0,52	-1,25	-1,26	-0,88	20,0	23.670	-0,04	6,26	6,21	6,18
УКУПНО	1.661.711	-0,1	-1,81	-1,97	-1,50	100,0	29.374	-0,03	5,88	5,82	5,83

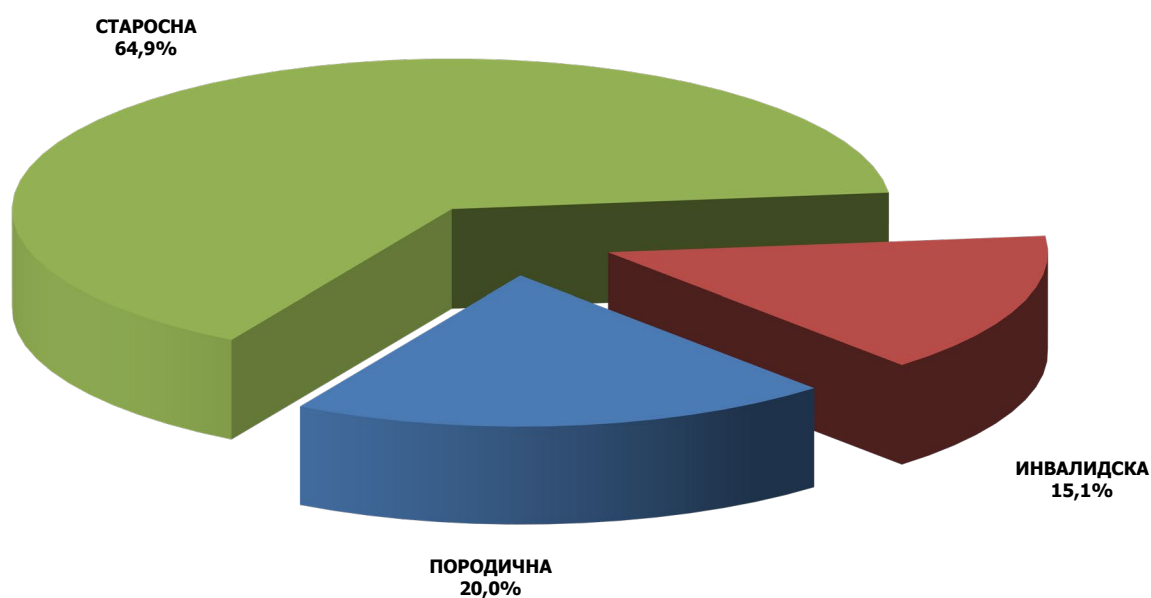

**БРОЈ КОРИСНИКА И ПРОСЕЧАН ИЗНОС ПЕНЗИЈЕ
ПРЕМА КАТЕГОРИЈИ ОСИГУРАНИКА И ПО ВРСТИ ПЕНЗИЈЕ, НОВЕМБАР 2021. ГОДИНЕ**

КАТЕГОРИЈА ОСИГУРАНИКА	СТАРОСНА ПЕНЗИЈА		ИНВАЛИДСКА ПЕНЗИЈА		ПОРОДИЧНА ПЕНЗИЈА		УКУПНО		Структура броја корисника пензија по категорији осигурања у %
	БРОЈ КОРИСНИКА	ПРОСЕЧНА ПЕНЗИЈА	БРОЈ КОРИСНИКА	ПРОСЕЧНА ПЕНЗИЈА	БРОЈ КОРИСНИКА	ПРОСЕЧНА ПЕНЗИЈА	БРОЈ КОРИСНИКА	ПРОСЕЧНА ПЕНЗИЈА	
ЗАПОСЛЕНИ	890.074	34.198	222.196	28.234	294.312	24.718	1.406.582	31.272	84,6
САМОСТАЛНЕ ДЕЛАТНОСТИ	68.097	30.201	16.872	26.904	18.551	21.510	103.520	28.106	6,2
ПОЉОПРИ- ВРЕДНИЦИ	120.714	13.059	12.193	13.426	18.702	9.325	151.609	12.628	9,1
СВЕ КАТЕГОРИЈЕ УКУПНО	1.078.885	31.580	251.261	27.426	331.565	23.670	1.661.711	29.374	100,0

**БРОЈ КОРИСНИКА И ПРОСЕЧАН ИЗНОС ПЕНЗИЈЕ
ПО ТЕРИТОРИЈИ И ПРЕМА ВРСТИ ПЕНЗИЈЕ, НОВЕМБАР 2021. ГОДИНЕ**

СВЕ КАТЕГОРИЈЕ

ТЕРИТОРИЈА	СТАРОСНА ПЕНЗИЈА		ИНВАЛИДСКА ПЕНЗИЈА		ПОРОДИЧНА ПЕНЗИЈА		УКУПНО		Структура броја корисника пензија по територији у %
	БРОЈ КОРИСНИКА	ПРОСЕЧНА ПЕНЗИЈА	БРОЈ КОРИСНИКА	ПРОСЕЧНА ПЕНЗИЈА	БРОЈ КОРИСНИКА	ПРОСЕЧНА ПЕНЗИЈА	БРОЈ КОРИСНИКА	ПРОСЕЧНА ПЕНЗИЈА	
ЦЕНТРАЛНА СРБИЈА	801.127	31.289	186.890	27.306	233.247	23.748	1.221.264	29.239	73,49
ВОЈВОДИНА	261.202	32.409	59.063	28.054	90.529	23.686	410.794	29.861	24,72
КОСОВО И МЕТОХИЈА	16.556	32.596	5.308	24.684	7.789	21.181	29.653	28.182	1,78
РЕПУБЛИКА СРБИЈА	1.078.885	31.580	251.261	27.426	331.565	23.670	1.661.711	29.374	100,00

**БРОЈ КОРИСНИКА ПЕНЗИЈА И СРЕДСТВА
ЗА ИСПЛАТУ ПРЕМА ВИСИНИ ИЗНОСА ПЕНЗИЈЕ
НОВЕМБАР 2021. ГОДИНЕ**

ИЗНОС ПЕНЗИЈЕ	УКУПНО - све категорије			
	БРОЈ КОРИСНИКА	%	СРЕДСТВА ЗА НЕТО ПЕНЗИЈЕ	%
до 10.000,00	99.726	6,0	518.606.522	1,1
10.000,01 - 15.000,00	201.043	12,1	2.513.042.446	5,1
15.000,01 - 20.000,00	295.773	17,8	5.053.723.620	10,4
20.000,01 - 25.000,00	203.931	12,3	4.588.176.660	9,4
25.000,01 - 29.739,38	194.105	11,7	5.274.583.854	10,8
29.739,39 - 30.000,00	10.007	0,6	298.808.988	0,6
30.000,01 - 31.140,88	38.811	2,3	1.186.550.946	2,4
31.140,89 - 32.649,30	49.035	3,0	1.563.713.883	3,2
32.649,31 - 34.277,46	50.894	3,1	1.702.422.710	3,5
34.277,47 - 35.000,00	21.062	1,3	729.552.474	1,5
35.000,01 - 36.039,97	31.554	1,9	1.120.589.707	2,3
36.039,98 - 37.954,68	51.129	3,1	1.890.966.549	3,9
37.954,69 - 40.000,00	50.539	3,0	1.968.270.194	4,0
40.000,01 - 45.000,00	97.779	5,9	4.140.457.095	8,5
45.000,01 - 50.000,00	70.981	4,3	3.365.113.101	6,9
50.000,01 - 55.000,00	52.674	3,2	2.754.690.696	5,6
55.000,01 - 60.000,00	35.719	2,1	2.049.805.321	4,2
60.000,01 - 70.000,00	48.017	2,9	3.099.173.097	6,3
70.000,01 - 80.000,00	27.863	1,7	2.071.964.354	4,2
80.000,01 - 90.000,00	15.260	0,9	1.291.677.596	2,6
90.000,01 - 100.000,00	7.850	0,5	741.523.380	1,5
100.000,01 и више	7.959	0,5	887.657.272	1,8
УКУПНО	1.661.711	100,0	48.811.070.465,37	100,0
ПРОСЕЧНА ПЕНЗИЈА	29.374			

ДИСТРИБУЦИЈА КОРИСНИКА ПЕНЗИЈЕ ПРЕМА ВИСИНИ ИЗНОСА ПЕНЗИЈЕ

НОВЕМБАР 2021

СВЕ КАТЕГОРИЈЕ		Број корисника 1.661.711	Учешће у укупном броју корисника
Мање од износа најниже пензије	<i>Запослени и Самосталне делатности</i>	175.582	10,57
	<i>Пољопривредници</i>	25.409	1,53
	СВЕГА	200.991	12,10
Најнижи износ пензије	<i>Запосл. и Сам.дел. 16.004,68</i>	124.051	7,47
	<i>Пољопривредници 12.582,51</i>	109.179	6,57
	СВЕГА	233.230	14,04
До просечне пензије за све категорије	<i>29.374</i>	982.119	59,10
До износа просечне зараде без пореза и доприноса за ОКТОБАР 2021	<i>66.048</i>	1.586.968	95,50
До износа просечне зараде за ОКТОБАР 2021	<i>91.132</i>	1.647.059	99,12
Највиша пензија	По важећем Закону 147.408,84	49	0,00
	Затечени корисници	104.410	6,28

ЗАПОСЛЕНИ		Број корисника 1.406.582	Учешће у укупном броју корисника
Мање од износа најниже пензије		161.492	11,48
Најнижи износ пензије	<i>16.004,68</i>	114.299	8,13
До просечне пензије запослених-укупно	<i>31.272</i>	828.627	58,91
До износа просечне зараде без пореза и доприноса за ОКТОБАР 2021	<i>66.048</i>	1.334.488	94,87
До износа просечне зараде за ОКТОБАР 2021	<i>91.132</i>	1.392.378	98,99
Највиша пензија по старом Закону	<i>103.132,06</i>	872	0,06
Највиша пензија - 40 год. стажа по Закону од 01. априла 2003. године (за затечене кориснике)	<i>137.926,40</i>	2	0,00
Највиша пензија - 42,5 год. стажа по Закону од 01. априла 2003. године (за затечене кориснике)	<i>146.546,80</i>	51	0,00
Највиша пензија - 40 год. стажа по Закону од 01. јануара 2011. године (за затечене кориснике)	<i>131.030,08</i>	24	0,00
Највиша пензија - 42,5 год. стажа по Закону од 01. јануара 2011. године (за затечене кориснике)	<i>139.219,46</i>	25	0,00
Највиша пензија - 45 год. стажа (по важећем Закону)	<i>147.408,84</i>	49	0,00

САМОСТАЛНЕ ДЕЛАТНОСТИ		Број корисника 103.520	Учешће у укупном броју корисника
Мање од износа најниже пензије		14.090	13,61
Најнижи износ пензије	<i>16.004,68</i>	9.752	9,42
До просечне пензије самосталних делатности	<i>28.106</i>	60.818	58,75
До износа просечне зараде без пореза и доприноса за ОКТОБАР 2021	<i>66.048</i>	100.898	97,47
До износа просечне зараде за ОКТОБАР 2021	<i>91.132</i>	103.074	99,57
Највиша пензија по старом Закону	<i>109.198,65</i>	103.434	99,92
Највиша пензија - 40 год. стажа по Закону од 01. априла 2003. године (за затечене кориснике)	<i>137.926,40</i>	0	0,00
Највиша пензија - 42,5 год. стажа по Закону од 01. априла 2003. године (за затечене кориснике)	<i>146.546,80</i>	1	0,00
Највиша пензија - 40 год. стажа по Закону од 01. јануара 2011. године (за затечене кориснике)	<i>131.030,08</i>	0	0,00
Највиша пензија - 42,5 год. стажа по Закону од 01. јануара 2011. године (за затечене кориснике)	<i>139.219,46</i>	1	0,00
Највиша пензија - 45 год. стажа (по важећем Закону)	<i>147.408,84</i>	0	0,00

ПОЉОПРИВРЕДНИЦИ		Број корисника 151.609	Учешће у укупном броју корисника
Мање од износа најниже пензије		25.409	16,76
Најнижи износ пензије	<i>12.582,51</i>	109.179	72,01
До просечне пензије пољопривредника	<i>12.628</i>	134.780	88,90
До износа просечне зараде без пореза и доприноса за ОКТОБАР 2021	<i>66.048</i>	151.582	99,98
До износа просечне зараде за ОКТОБАР 2021	<i>91.132</i>	151.607	99,99
Највиша пензија по старом Закону	<i>109.198,65</i>	0	0,00
Највиша пензија - 40 год. стажа по Закону од 01. априла 2003. године (за затечене кориснике)	<i>137.926,40</i>	0	0,00
Највиша пензија - 42,5 год. стажа по Закону од 01. априла 2003. године (за затечене кориснике)	<i>146.546,80</i>	0	0,00
Највиша пензија - 40 год. стажа по Закону од 01. јануара 2011. године (за затечене кориснике)	<i>131.030,08</i>	0	0,00
Највиша пензија - 42,5 год. стажа по Закону од 01. јануара 2011. године (за затечене кориснике)	<i>139.219,46</i>	0	0,00
Највиша пензија - 45 год. стажа (по важећем Закону)	<i>147.408,84</i>	0	0,00

КОРИСНИЦИ ПЕНЗИЈЕ ЗА НОВЕМБАР 2021. ГОДИНЕ ПО ГРУПАМА ИЗНОСА ПЕНЗИЈА

ЗАПОСЛЕНИ

ГРУПЕ ИЗНОСА ПЕНЗИЈА	СТАРОСНА ПЕНЗИЈА	ИНВАЛИДСКА ПЕНЗИЈА	ПОРОДИЧНА ПЕНЗИЈА	УКУПНО
до 16.004,67	68.203	12.901	80.388	161.492
16.004,68 (25%)	75.552	38.665	82	114.299
16.004,69 - 18.000,00	29.581	10.114	24.450	64.145
18.000,01 - 22.000,00	74.697	26.532	42.390	143.619
22.000,01 - 24.000,00	45.806	16.110	20.103	82.019
24.000,01 - 29.374,00	123.580	35.680	43.450	202.710
29.374,01 - 30.586,00	24.944	6.398	7.390	38.732
30.586,01 - 31.272,00	14.093	3.673	3.845	21.611
31.272,01 - 45.000,00	232.489	45.416	46.465	324.370
45.000,01 - 59.122,00	110.226	17.112	18.063	145.401
59.122,01 - 66.048,00	28.249	3.932	3.909	36.090
66.048,01 - 77.500,00	30.491	3.471	3.066	37.028
77.500,01 - 91.132,00	18.914	1.463	485	20.862
91.132,01 - 103.132,05	7.442	561	177	8.180
103.132,06	795	77	0	872
103.132,07 - 139.219,45	4.758	90	45	4.893
139.219,46	25	0	0	25
139.219,47 - 146.546,79	114	0	1	115
146.546,80	50	1	0	51
146.546,81- 147.408,83	7	0	0	7
147.408,84	48	0	1	49
147.408,85 и више	10	0	2	12
УКУПАН БРОЈ КОРИСНИКА	890.074	222.196	294.312	1.406.582
ПРОСЕЧАН ИЗНОС ПЕНЗИЈЕ	34.198	28.234	24.718	31.272
НЕТО СРЕДСТВА ЗА ПЕНЗИЈЕ	30.438.565.103	6.273.566.029	7.274.862.772	43.986.993.904

КОРИСНИЦИ ПЕНЗИЈЕ ЗА НОВЕМБАР 2021. ГОДИНЕ ПО ГРУПАМА ИЗНОСА ПЕНЗИЈА

САМОСТАЛНЕ ДЕЛАТНОСТИ

ГРУПЕ ИЗНОСА ПЕНЗИЈА	СТАРОСНА ПЕНЗИЈА	ИНВАЛИДСКА ПЕНЗИЈА	ПОРОДИЧНА ПЕНЗИЈА	УКУПНО
до 16.004,67	5.772	927	7.391	14.090
16.004,68 (25%)	6.702	3.034	16	9.752
16.004,69 - 18.000,00	3.205	726	1.712	5.643
18.000,01 - 22.000,00	7.438	2.853	2.565	12.856
22.000,01 - 24.000,00	4.050	1.120	1.080	6.250
24.000,01 - 28.106,00	8.319	2.071	1.837	12.227
28.106,01 - 29.374,00	2.413	583	434	3.430
29.374,01 - 41.000,00	16.642	3.535	2.190	22.367
41.000,01 - 53.000,00	8.040	1.220	834	10.094
53.000,01 - 66.048,00	3.394	481	314	4.189
66.048,01 - 77.500,00	1.154	177	154	1.485
77.500,01 - 91.132,00	590	81	20	691
91.132,01 - 100.000,00	175	35	4	214
100.000,01 - 109.198,64	116	21	0	137
109.198,65	3	6	0	9
109.198,66- 139.219,45	79	2	0	81
139.219,46	1	0	0	1
139.219,47 - 146.546,79	3	0	0	3
146.546,80	1	0	0	1
146.546,81 - 147.408,83	0	0	0	0
147.408,84	0	0	0	0
147.408,85 и више	0	0	0	0
УКУПАН БРОЈ КОРИСНИКА	68.097	16.872	18.551	103.520
ПРОСЕЧАН ИЗНОС ПЕНЗИЈЕ	30.201	26.904	21.510	28.106
НЕТО СРЕДСТВА ЗА ПЕНЗИЈЕ	2.056.574.248	453.927.651	399.029.810	2.909.531.709

КОРИСНИЦИ ПЕНЗИЈЕ ЗА НОВЕМБАР 2021. ГОДИНЕ ПО ГРУПАМА ИЗНОСА ПЕНЗИЈА

ПОЉОПРИВРЕДНИЦИ

ГРУПЕ ИЗНОСА ПЕНЗИЈА	СТАРΟΣНА ПЕНЗИЈА	ИНВАЛИДСКА ПЕНЗИЈА	ПОРОДИЧНА ПЕНЗИЈА	УКУПНО
до 5.000,00	2.110	294	547	2.951
5.000,01 - 6.000,00	467	56	205	728
6.000,01 - 7.000,00	519	60	211	790
7.000,01 - 12.582,50	4.045	341	16.554	20.940
12.582,51 (20%)	101.115	8.057	7	109.179
12.582,52 - 12.628,00	163	24	5	192
12.628,01 - 16.004,68	5.808	2.139	514	8.461
16.004,69 - 18.000,00	875	335	181	1.391
18.000,01 - 22.000,00	1.685	531	216	2.432
22.000,01 - 24.000,00	714	68	73	855
24.000,01 - 29.374,00	1.414	141	113	1.668
29.374,01 - 66.048,00	1.778	143	74	1.995
66.048,01 - 91.132,00	19	4	2	25
91.132,01 - 109.198,64	2	0	0	2
109.198,65	0	0	0	0
109.198,66 - 139.219,45	0	0	0	0
139.219,46	0	0	0	0
139.219,47 - 146.546,79	0	0	0	0
146.546,80	0	0	0	0
146.546,81 - 147.408,83	0	0	0	0
147.408,84	0	0	0	0
147.408,85 и више	0	0	0	0
УКУПАН БРОЈ КОРИСНИКА	120.714	12.193	18.702	151.609
ПРОСЕЧАН ИЗНОС ПЕНЗИЈЕ	13.059	13.426	9.325	12.628
НЕТО СРЕДСТВА ЗА ПЕНЗИЈЕ	1.576.445.846	163.700.992	174.398.014	1.914.544.852

**ДИСТРИБУЦИЈА КОРИСНИКА ПЕНЗИЈЕ ПО ТЕРИТОРИЈИ ЗА НОВЕМБАР 2021. ГОДИНЕ
- СВЕ КАТЕГОРИЈЕ ОСИГУРАНИКА -**

ЦЕНТРАЛНА СРБИЈА

ФИЛИЈАЛА	БРОЈ КОРИСНИКА	%	ПРОСЕЧАН ИЗНОС
БЕОГРАД	288.545	23,6	37.518
Служба I	104.809	8,6	39.912
Служба II	0	0,0	0
БОР	30.972	2,5	29.563
ВАЉЕВО	37.619	3,1	24.894
ВРАЊЕ	34.976	2,9	25.603
ЗАЈЕЧАР	32.799	2,7	24.986
КРАГУЈЕВАЦ	66.934	5,5	26.539
КРАЉЕВО	39.596	3,2	27.097
НОВИ ПАЗАР	21.221	1,7	21.120
КРУШЕВАЦ	55.966	4,6	24.896
ЛЕСКОВАЦ	43.541	3,6	22.737
НИШ	72.835	6,0	30.215
Алексинач	12.983	1,1	22.098
ПИРОТ	23.151	1,9	25.152
ПРОКУПЉЕ	19.113	1,6	23.123
ПОЖАРЕВАЦ	38.554	3,2	23.782
СМЕДЕРЕВО	41.522	3,4	25.448
УЖИЦЕ	62.788	5,1	26.992
ЂУПРИЈА	31.607	2,6	23.041
Јагодина	15.793	1,3	26.180
ЧАЧАК	51.097	4,2	26.180
ШАБАЦ	34.213	2,8	23.416
Лозница	25.350	2,1	22.440
Исплата у Дирекцији - бивше републике	35.280	2,9	11.973
УКУПНО	1.221.264	100,0	29.239

ВОЈВОДИНА

ФИЛИЈАЛА	БРОЈ КОРИСНИКА	%	ПРОСЕЧАН ИЗНОС
БАЧКА ПАЛАНКА	14.568	3,5	27.408
ВРБАС	11.716	2,9	31.125
Бечеј	7.746	1,9	29.054
ВРШАЦ	16.428	4,0	29.917
ЗРЕЊАНИН	39.011	9,5	30.259
КИКИНДА	18.276	4,4	29.332
НОВИ САД	92.006	22,4	35.029
ПАНЧЕВО	43.547	10,6	31.948
СЕНТА	14.342	3,5	28.490
СРЕМСКА МИТРОВИЦА	37.092	9,0	26.628
Стара Пазова	20.701	5,0	27.342
СОМБОР	18.871	4,6	28.886
Апатин	6.437	1,6	28.651
Кула	8.843	2,2	29.758
Оџаци	6.235	1,5	25.297
СУБОТИЦА	31.005	7,5	30.278
Бачка Топола	9.691	2,4	28.227
Исплата у Дирекцији - бивше републике	14.279	3,5	9.137
УКУПНО	410.794	100,0	29.861

КОСОВО И МЕТОХИЈА

по филијалама

ФИЛИЈАЛА	БРОЈ КОРИСНИКА	%	ПРОСЕЧАН ИЗНОС
Сл.Дир.ПРИШТИНА	14.733	49,7	30.251
ЃИЛАНЕ	781	2,6	20.239
Урошевац	606	2,0	22.670
КОС.МИТРОВИЦА	7.966	26,9	28.170
ПЕЋ	855	2,9	22.437
Ђаковица	131	0,4	23.671
ПРИЗРЕН	1.171	3,9	22.614
ПРИШТИНА	3.069	10,3	26.135
Исплата у Дирекцији - Црна Гора	341	1,1	20.711
УКУПНО	29.653	100,0	28.182

ЦЕНТРАЛНА СРБИЈА

ОПШТИ И ПОСЕБНИ ПРОПИСИ	БРОЈ КОРИСНИКА	%	ПРОСЕЧАН ИЗНОС
Општи прописи	1.161.581	95,1	27.939
Борци пре 9.9.43.	1.423	0,1	39.544
Носиоци споменнице	220	0,0	64.196
СМИП	171	0,0	51.243
СМУП	602	0,0	50.931
Административне пензије	602	0,0	39.245
Борци после 9.9.43.	7.492	0,6	29.117
Борци на одговорним дужностима	81	0,0	36.117
РМУП	19.464	1,6	59.363
Изузетне пензије	37	0,0	53.289
Академици	17	0,0	50.105
Рудари	843	0,1	29.811
Професионална војна лица	28.731	2,4	59.781
УКУПНО	1.221.264	100,0	29.239

ВОЈВОДИНА

ОПШТИ И ПОСЕБНИ ПРОПИСИ	БРОЈ КОРИСНИКА	%	ПРОСЕЧАН ИЗНОС
Општи прописи	395.969	96,4	29.096
Борци пре 9.9.43.	1.290	0,3	34.019
Носиоци споменнице	105	0,0	42.628
СМИП	0	0,0	0
СМУП	180	0,0	54.225
Административне пензије	30	0,0	42.668
Борци после 9.9.43.	2.177	0,5	29.806
Борци на одговорним дужностима	0	0,0	0
РМУП	5.999	1,5	56.891
Изузетне пензије	5	0,0	20.994
Академици	0	0,0	0
Рудари	0	0,0	0
Професионална војна лица	5.039	1,2	55.515
УКУПНО	410.794	100,0	29.861

КОСОВО И МЕТОХИЈА

по општим и посебним прописима

ОПШТИ И ПОСЕБНИ ПРОПИСИ	БРОЈ КОРИСНИКА	%	ПРОСЕЧАН ИЗНОС
Општи прописи	28.052	94,6	27.105
Борци пре 9.9.43.	0	0,0	0
Носиоци споменнице	1	0,0	72.192
СМУП	2	0,0	46.335
Административне пензије	2	0,0	28.001
Борци после 9.9.43.	16	0,1	24.257
РМУП	1.522	5,1	47.349
Рудари	1	0,0	20.266
Професионална војна лица	57	0,2	45.985
УКУПНО	29.653	100,0	28.182

ЦЕНТРАЛНА СРБИЈА

ВРСТА ПЕНЗИЈЕ	БРОЈ КОРИСНИКА	%	ПРОСЕЧАН ИЗНОС
СТАРОСНА	801.127	65,6	31.289,10
ИНВАЛИДСКА	186.890	15,3	27.306,03
ПОРОДИЧНА	233.247	19,1	23.747,55
УКУПНО	1.221.264	100,0	29.239
Структура броја корисника	73,5		

ВОЈВОДИНА

ВРСТА ПЕНЗИЈЕ	БРОЈ КОРИСНИКА	%	ПРОСЕЧАН ИЗНОС
СТАРОСНА	261.202	63,6	32.409,30
ИНВАЛИДСКА	59.063	14,4	28.053,89
ПОРОДИЧНА	90.529	22,0	23.685,94
УКУПНО	410.794	100,0	29.861
Структура броја корисника	24,7		

КОСОВО И МЕТОХИЈА

по врсти пензије

ВРСТА ПЕНЗИЈЕ	БРОЈ КОРИСНИКА	%	ПРОСЕЧАН ИЗНОС
СТАРОСНА	16.556	55,8	32.596,40
ИНВАЛИДСКА	5.308	17,9	24.684,23
ПОРОДИЧНА	7.789	26,3	21.181,16
УКУПНО	29.653	100,0	28.182
Структура броја корисника	1,8		

**ДИСТРИБУЦИЈА КОРИСНИКА ПЕНЗИЈЕ ПО ТЕРИТОРИЈИ ЗА НОВЕМБАР 2021. ГОДИНЕ
- КАТЕГОРИЈА ОСИГУРАНИКА ЗАПОСЛЕНИХ -**

ЗАПОСЛЕНИ

ЦЕНТРАЛНА СРБИЈА

ФИЛИЈАЛА	БРОЈ КОРИСНИКА	%	ПРОСЕЧАН ИЗНОС
БЕОГРАД	259.061	25,5	38.578
Служба I	97.224	9,6	40.581
Служба II	0	0,0	0
БОР	25.664	2,5	32.471
ВАЉЕВО	25.605	2,5	29.306
ВРАЊЕ	29.363	2,9	27.603
ЗАЈЕЧАР	27.232	2,7	26.895
КРАГУЈЕВАЦ	55.359	5,4	28.494
КРАЉЕВО	33.861	3,3	28.592
НОВИ ПАЗАР	15.319	1,5	23.540
КРУШЕВАЦ	40.470	4,0	28.664
ЛЕСКОВАЦ	33.469	3,3	24.899
НИШ	64.829	6,4	31.501
Алексинач	8.927	0,9	25.851
ПИРОТ	20.408	2,0	26.359
ПРОКУПЉЕ	15.555	1,5	25.010
ПОЖАРЕВАЦ	24.667	2,4	29.453
СМЕДЕРЕВО	33.522	3,3	27.797
УЖИЦЕ	51.637	5,1	29.110
ЂУПРИЈА	23.902	2,3	25.990
Јагодина	13.877	1,4	27.417
ЧАЧАК	40.377	4,0	28.552
ШАБАЦ	22.883	2,2	27.785
Лозница	19.776	1,9	24.268
Исплата у Дирекцији - бивше републике	34.499	3,4	11.954
УКУПНО	1.017.486	100,0	31.460

ВОЈВОДИНА

ФИЛИЈАЛА	БРОЈ КОРИСНИКА	%	ПРОСЕЧАН ИЗНОС
БАЧКА ПАЛАНКА	12.651	3,5	28.648
ВРБАС	10.514	2,9	32.059
Бечеј	6.530	1,8	30.370
ВРШАЦ	14.231	4,0	31.498
ЗРЕЊАНИН	34.412	9,6	31.556
КИКИНДА	16.411	4,6	30.226
НОВИ САД	82.817	23,0	35.912
ПАНЧЕВО	37.449	10,4	33.907
СЕНТА	11.740	3,3	30.205
СРЕМСКА МИТРОВИЦА	31.010	8,6	28.379
Стара Пазова	17.174	4,8	27.583
СОМБОР	16.332	4,5	30.089
Апатин	5.699	1,6	29.635
Кула	8.043	2,2	30.471
Озаци	5.457	1,5	26.212
СУБОТИЦА	27.292	7,6	31.229
Бачка Топола	8.494	2,4	29.100
Исплата у Дирекцији - бивше републике	13.629	3,8	9.002
УКУПНО	359.885	100,0	30.984

КОСОВО И МЕТОХИЈА

по филијалама

ФИЛИЈАЛА	БРОЈ КОРИСНИКА	%	ПРОСЕЧАН ИЗНОС
Сл.Дир.ПРИШТИНА	14.721	50,4	30.263
ЃЊИЛАНЕ	781	2,7	20.239
Урошевац	606	2,1	22.670
КОС.МИТРОВИЦА	7.877	27,0	28.246
ПЕЋ	855	2,9	22.437
Ђаковица	131	0,4	23.671
ПРИЗРЕН	1.171	4,0	22.614
ПРИШТИНА	3.069	10,5	26.135
Исплата у Дирекцији - Црна Гора			
УКУПНО	29.211	100,0	28.295

ЦЕНТРАЛНА СРБИЈА

ОПШТИ И ПОСЕБНИ ПРОПИСИ	БРОЈ КОРИСНИКА	%	ПРОСЕЧАН ИЗНОС
Општи прописи	958.540	94,2	30.011
Борци пре 9.9.43.	1.380	0,1	39.897
Носиоци споменнице	219	0,0	64.281
СМИП	171	0,0	51.243
СМУП	602	0,1	50.931
Административне пензије	602	0,1	39.245
Борци после 9.9.43.	6.799	0,7	30.423
Борци на одговорним дужностима	81	0,0	36.117
РМУП	19.464	1,9	59.363
Изузетне пензије	37	0,0	53.289
Академици	17	0,0	50.105
Рудари	843	0,1	29.811
Професионална војна лица	28.731	2,8	59.781
УКУПНО	1.017.486	100,0	31.460

ВОЈВОДИНА

ОПШТИ И ПОСЕБНИ ПРОПИСИ	БРОЈ КОРИСНИКА	%	ПРОСЕЧАН ИЗНОС
Општи прописи	345.181	95,9	30.154
Борци пре 9.9.43.	1.263	0,4	34.114
Носиоци споменнице	102	0,0	42.790
СМИП			
СМУП	180	0,1	54.225
Административне пензије	30	0,0	42.668
Борци после 9.9.43.	2.086	0,6	29.921
Борци на одговорним дужностима			
РМУП	5.999	1,7	56.891
Изузетне пензије	5	0,0	20.994
Академици			
Рудари			
Професионална војна лица	5.039	1,4	55.515
УКУПНО	359.885	100,0	30.984

КОСОВО И МЕТОХИЈА

по општим и посебним прописима

ОПШТИ И ПОСЕБНИ ПРОПИСИ	БРОЈ КОРИСНИКА	%	ПРОСЕЧАН ИЗНОС
Општи прописи	27.610	94,5	27.208
Борци пре 9.9.43.	0	0,0	0
Носиоци споменнице	1	0,0	72.192
СМУП	2	0,0	46.335
Административне пензије	2	0,0	28.001
Борци после 9.9.43.	16	0,1	24.257
РМУП	1.522	5,2	47.349
Рудари	1	0,0	20.266
Професионална војна лица	57	0,2	45.985
УКУПНО	29.211	100,0	28.295

ЦЕНТРАЛНА СРБИЈА

ВРСТА ПЕНЗИЈЕ	БРОЈ КОРИСНИКА	%	ПРОСЕЧАН ИЗНОС
СТАРОСНА	647.525	63,6	34.361
ИНВАЛИДСКА	163.917	16,1	28.248
ПОРОДИЧНА	206.044	20,3	24.897
УКУПНО	1.017.486	100,0	31.460
Структура броја корисника	72,3		

ВОЈВОДИНА

ВРСТА ПЕНЗИЈЕ	БРОЈ КОРИСНИКА	%	ПРОСЕЧАН ИЗНОС
СТАРОСНА	226.218	62,9	33.837
ИНВАЛИДСКА	53.068	14,7	28.536
ПОРОДИЧНА	80.599	22,4	24.590
УКУПНО	359.885	100,0	30.984
Структура броја корисника	25,6		

КОСОВО И МЕТОХИЈА

по врсти пензије

ВРСТА ПЕНЗИЈЕ	БРОЈ КОРИСНИКА	%	ПРОСЕЧАН ИЗНОС
СТАРОСНА	16.331	55,9	32.736
ИНВАЛИДСКА	5.211	17,8	24.730
ПОРОДИЧНА	7.669	26,3	21.259
УКУПНО	29.211	100,0	28.295
Структура броја корисника	2,1		

**ДИСТРИБУЦИЈА КОРИСНИКА ПЕНЗИЈЕ ПО ТЕРИТОРИЈИ ЗА НОВЕМБАР 2021. ГОДИНЕ
- КАТЕГОРИЈА ОСИГУРАНИКА САМОСТАЛНИХ ДЕЛАТНОСТИ -**

САМОСТАЛНЕ ДЕЛАТНОСТИ

ЦЕНТРАЛНА СРБИЈА

ФИЛИЈАЛА	БРОЈ КОРИСНИКА	%	ПРОСЕЧАН ИЗНОС
БЕОГРАД	22.869	0,3	32.602
Служба I	6.975	0,1	32.700
Служба II		0,0	
БОР	1.217	0,0	26.761
ВАЉЕВО	2.666	0,0	26.551
ВРАЊЕ	1.524	0,0	23.006
ЗАЈЕЧАР	1.385	0,0	24.628
КРАГУЈЕВАЦ	4.003	0,1	25.643
КРАЉЕВО	2.451	0,0	25.826
НОВИ ПАЗАР	1.639	0,0	21.547
КРУШЕВАЦ	3.390	0,0	25.552
ЛЕСКОВАЦ	3.016	0,0	22.950
НИШ	4.058	0,1	26.713
Алексинач	673	0,0	21.682
ПИРОТ	833	0,0	23.484
ПРОКУПЉЕ	949	0,0	21.756
ПОЖАРЕВАЦ	2.449	0,0	23.726
СМЕДЕРЕВО	2.303	0,0	24.080
УЖИЦЕ	3.639	0,0	26.461
ЂУПРИЈА	1.547	0,0	22.329
Јагодина	655	0,0	26.428
ЧАЧАК	3.389	0,0	27.039
ШАБАЦ	2.327	0,0	25.075
Лозница	2.012	0,0	22.432
Исплата у Дирекцији - бивше републике	660	0,0	13.871
УКУПНО	76.629	1,0	27.828

ВОЈВОДИНА

ФИЛИЈАЛА	БРОЈ КОРИСНИКА	%	ПРОСЕЧАН ИЗНОС
БАЧКА ПАЛАНКА	837	0,0	26.254
ВРБАС	714	0,0	27.513
Бечеј	500	0,0	30.268
ВРШАЦ	1.031	0,0	27.504
ЗРЕЊАНИН	2.013	0,1	28.138
КИКИНДА	879	0,0	28.288
НОВИ САД	6.914	0,3	30.650
ПАНЧЕВО	2.504	0,1	28.713
СЕНТА	964	0,0	32.607
СРЕМСКА МИТРОВИЦА	2.347	0,1	25.649
Стара Пазова	2.392	0,1	32.162
СОМБОР	1.158	0,0	28.590
Апатин	367	0,0	28.068
Кула	431	0,0	27.986
Озаци	354	0,0	25.264
СУБОТИЦА	2.127	0,1	30.076
Бачка Топола	490	0,0	29.694
Исплата у Дирекцији - бивше републике	484	0,0	14.041
УКУПНО	26.506	1,0	29.002

КОСОВО И МЕТОХИЈА

по филијалама

ФИЛИЈАЛА	БРОЈ КОРИСНИКА	%	ПРОСЕЧАН ИЗНОС
Сл.Дир.ПРИШТИНА	8	0,0	14.208
ЃЊИЛАНЕ		0,0	
Урошевац		0,0	
КОС.МИТРОВИЦА	76	0,0	22.510
ПЕЋ		0,0	
Ђаковица		0,0	
ПРИЗРЕН		0,0	
ПРИШТИНА		0,0	
Исплата у Дирекцији - Црна Гора	301	0,0	21.684
УКУПНО	385	0,0	21.692

ЦЕНТРАЛНА СРБИЈА

ОПШТИ И ПОСЕБНИ ПРОПИСИ	БРОЈ КОРИСНИКА	%	ПРОСЕЧАН ИЗНОС
Општи прописи	76.350	1,0	27.832
Борци пре 9.9.43.	18	0,0	29.641
Носиоци споменнице	1	0,0	45.541
СМИП			
СМУП			
Административне пензије			
Борци после 9.9.43.	260	0,0	26.564
Борци на одговорним дужностима			
РМУП			
Изузетне пензије			
Академици			
Рудари			
УКУПНО	76.629	1,0	27.828

ВОЈВОДИНА

ОПШТИ И ПОСЕБНИ ПРОПИСИ	БРОЈ КОРИСНИКА	%	ПРОСЕЧАН ИЗНОС
Општи прописи	26.421	1,0	28.989
Борци пре 9.9.43.	12	0,0	35.861
Носиоци споменнице	3	0,0	37.113
СМИП			
СМУП			
Административне пензије			
Борци после 9.9.43.	70	0,0	32.424
Борци на одговорним дужностима			
РМУП			
Изузетне пензије			
Академици			
Рудари			
УКУПНО	26.506	1,0	29.002

КОСОВО И МЕТОХИЈА

по општим и посебним прописима

ОПШТИ И ПОСЕБНИ ПРОПИСИ	БРОЈ КОРИСНИКА	%	ПРОСЕЧАН ИЗНОС
Општи прописи	385	100,0	21.692
Борци пре 9.9.43.			
Носиоци споменнице			
СМУП			
Административне пензије			
Борци после 9.9.43.			
РМУП			
Рудари			
УКУПНО	385	100,0	21.692

ЦЕНТРАЛНА СРБИЈА

ВРСТА ПЕНЗИЈЕ	БРОЈ КОРИСНИКА	%	ПРОСЕЧАН ИЗНОС
СТАРОСНА	50.058	0,7	30.072
ИНВАЛИДСКА	12.962	0,2	26.384
ПОРОДИЧНА	13.609	0,2	20.953
УКУПНО	76.629	1,0	27.828
Структура броја корисника	74,0		

ВОЈВОДИНА

ВРСТА ПЕНЗИЈЕ	БРОЈ КОРИСНИКА	%	ПРОСЕЧАН ИЗНОС
СТАРОСНА	17.842	0,7	30.637
ИНВАЛИДСКА	3.829	0,1	28.739
ПОРОДИЧНА	4.835	0,2	23.175
УКУПНО	26.506	1,0	29.002
Структура броја корисника	25,6		

КОСОВО И МЕТОХИЈА

по врсти пензије

ВРСТА ПЕНЗИЈЕ	БРОЈ КОРИСНИКА	%	ПРОСЕЧАН ИЗНОС
СТАРОСНА	197	0,5	23.438
ИНВАЛИДСКА	81	0,2	23.491
ПОРОДИЧНА	107	0,3	17.114
УКУПНО	385	1,0	21.692
Структура броја корисника	0,4		

**ДИСТРИБУЦИЈА КОРИСНИКА ПЕНЗИЈЕ ПО ТЕРИТОРИЈИ ЗА НОВЕМБАР 2021. ГОДИНЕ
- КАТЕГОРИЈА ОСИГУРАНИКА ПОЉОПРИВРЕДНИКА -**

ПОЉОПРИВРЕДНИЦИ

ЦЕНТРАЛНА СРБИЈА

ФИЛИЈАЛА	БРОЈ КОРИСНИКА	%	ПРОСЕЧАН ИЗНОС
БЕОГРАД	6.615	5,2	13.017
Служба I	610	0,5	15.797
Служба II	0	0,0	0
БОР	4.091	3,2	12.156
ВАЉЕВО	9.348	7,4	12.339
ВРАЊЕ	4.089	3,2	12.202
ЗАЈЕЧАР	4.182	3,3	12.677
КРАГУЈЕВАЦ	7.572	6,0	12.717
КРАЉЕВО	3.284	2,6	12.637
НОВИ ПАЗАР	4.263	3,4	12.261
КРУШЕВАЦ	12.106	9,5	12.115
ЛЕСКОВАЦ	7.056	5,5	12.392
НИШ	3.948	3,1	12.695
Алексинач	3.383	2,7	12.277
ПИРОТ	1.910	1,5	12.984
ПРОКУПЉЕ	2.609	2,1	12.371
ПОЖАРЕВАЦ	11.438	9,0	11.564
СМЕДЕРЕВО	5.697	4,5	12.179
УЖИЦЕ	7.512	5,9	12.691
ЂУПРИЈА	6.158	4,8	11.776
Јагодина	1.261	1,0	12.443
ЧАЧАК	7.331	5,8	12.716
ШАБАЦ	9.003	7,1	11.883
Лозница	3.562	2,8	12.299
Исплата у Дирекцији - бивше републике	121	0,1	7.094
УКУПНО	127.149	100,0	12.322

ВОЈВОДИНА

ФИЛИЈАЛА	БРОЈ КОРИСНИКА	%	ПРОСЕЧАН ИЗНОС
БАЧКА ПАЛАНКА	1.080	4,4	13.785
ВРБАС	488	2,0	16.288
Бечеј	716	2,9	16.204
ВРШАЦ	1.166	4,8	12.750
ЗРЕЊАНИН	2.586	10,6	14.648
КИКИНДА	986	4,0	15.379
НОВИ САД	2.275	9,3	16.220
ПАНЧЕВО	3.594	14,7	13.790
СЕНТА	1.638	6,7	13.775
СРЕМСКА МИТРОВИЦА	3.735	15,3	12.704
Стара Пазова	1.135	4,7	13.540
СОМБОР	1.381	5,7	14.904
Апатин	371	1,5	14.123
Кула	369	1,5	16.295
Озаци	424	1,7	13.548
СУБОТИЦА	1.586	6,5	14.182
Бачка Топола	707	2,9	16.720
Исплата у Дирекцији - бивше републике	166	0,7	5.923
УКУПНО	24.403	100,0	14.222

КОСОВО И МЕТОХИЈА

по филијалама

ФИЛИЈАЛА	БРОЈ КОРИСНИКА	%	ПРОСЕЧАН ИЗНОС
Сл.Дир.ПРИШТИНА	4	7,0	16.612
ЃЊИЛАНЕ			
Урошевац			
КОС.МИТРОВИЦА	13	22,8	14.987
ПЕЋ			
Ђаковица			
ПРИЗРЕН			
ПРИШТИНА			
Исплата у Дирекцији - Црна Гора	40	70,2	13.386
УКУПНО	57	100,0	13.977

ЦЕНТРАЛНА СРБИЈА

ОПШТИ И ПОСЕБНИ ПРОПИСИ	БРОЈ КОРИСНИКА	%	ПРОСЕЧАН ИЗНОС
Општи прописи	126.691	99,6	12.326
Борци пре 9.9.43.	25	0,0	27.165
Носиоци споменнице			
СМИП			
СМУП			
Административне пензије			
Борци после 9.9.43.	433	0,3	10.135
Борци на одговорним дужностима			
РМУП			
Изузетне пензије			
Академици			
Рудари			
УКУПНО	127.149	100,0	12.322

ВОЈВОДИНА

ОПШТИ И ПОСЕБНИ ПРОПИСИ	БРОЈ КОРИСНИКА	%	ПРОСЕЧАН ИЗНОС
Општи прописи	24.367	99,9	14.220
Борци пре 9.9.43.	15	0,1	24.512
Носиоци споменнице			
СМИП			
СМУП			
Административне пензије			
Борци после 9.9.43.	21	0,1	9.717
Борци на одговорним дужностима			
РМУП			
Изузетне пензије			
Академици			
Рудари			
УКУПНО	24.403	100,0	14.222

КОСОВО И МЕТОХИЈА

по општим и посебним прописима

ОПШТИ И ПОСЕБНИ ПРОПИСИ	БРОЈ КОРИСНИКА	%	ПРОСЕЧАН ИЗНОС
Општи прописи	57	100,0	13.977
Борци пре 9.9.43.			
Носиоци споменнице			
СМУП			
Административне пензије			
Борци после 9.9.43.			
РМУП			
Рудари			
УКУПНО	57	100,0	13.977

ЦЕНТРАЛНА СРБИЈА

ВРСТА ПЕНЗИЈЕ	БРОЈ КОРИСНИКА	%	ПРОСЕЧАН ИЗНОС
СТАРОСНА	103.544	81,4	12.669
ИНВАЛИДСКА	10.011	7,9	13.073
ПОРОДИЧНА	13.594	10,7	9.124
УКУПНО	127.149	100,0	12.322
Структура броја корисника	83,9		

ВОЈВОДИНА

ВРСТА ПЕНЗИЈЕ	БРОЈ КОРИСНИКА	%	ПРОСЕЧАН ИЗНОС
СТАРОСНА	17.142	70,2	15.415
ИНВАЛИДСКА	2.166	8,9	15.039
ПОРОДИЧНА	5.095	20,9	9.864
УКУПНО	24.403	100,0	14.222
Структура броја корисника	16,1		

КОСОВО И МЕТОХИЈА

по врсти пензије

ВРСТА ПЕНЗИЈЕ	БРОЈ КОРИСНИКА	%	ПРОСЕЧАН ИЗНОС
СТАРОСНА	28	49,1	15.388
ИНВАЛИДСКА	16	28,1	15.684
ПОРОДИЧНА	13	22,8	8.838
УКУПНО	57	100,0	13.977
Структура броја корисника	0,0		

БРОЈ КОРИСНИКА НАЈНИЖЕ ПЕНЗИЈЕ, НОВЕМБАР 2021. ГОДИНЕ

ГРУПЕ ИЗНОСА НАЈНИЖЕ ПЕНЗИЈЕ	ЗАПОСЛЕНИ	САМОСТАЛНЕ ДЕЛАТНОСТИ	ЗАПОСЛЕНИ И	ГРУПЕ ИЗНОСА НАЈНИЖЕ ПЕНЗИЈЕ	ПОЉОПРИ- ВРЕДНИЦИ
			САМОСТАЛНЕ ДЕЛАТНОСТИ		
до 16.004,67	31.852	3.727	35.579	до 12.582,50	15.018
16.004,68 (25%)¹⁾	113.075	9.694	122.769	12.582,51 (20%)	108.701
16.004,69 - 19.158,20	5.990	268	6.258	12.582,52 - 12.693,88	5
19.158,21 (60%)²⁾	7.693	1.374	9.067	12.693,89 (50%)	697
19.158,22 - 22.351,23	38	3	41	12.693,90 - 15.232,66	196
22.351,24 (70%)²⁾	10.464	164	10.628	15.232,67 (60%)	45
22.351,25 - 25.544,27	7	0	7	15.232,68 - 17.771,44	855
25.544,28 (80%)²⁾	15.354	232	15.586	17.771,45 (70%)	9
УКУПАН БРОЈ КОРИСНИКА	184.473	15.462	199.935	17.771,46 - 20.310,22	12
				20.310,23 (80%)	190
				УКУПАН БРОЈ КОРИСНИКА	125.728

1) Најнижа пензија по важећем Закону

2) Најнижа пензија по ранијим прописима

БРОЈ КОРИСНИКА НАЈВИШЕ ПЕНЗИЈЕ, НОВЕМБАР 2021. ГОДИНЕ

ИЗНОС НАЈВИШЕ ПЕНЗИЈЕ	ЗАПОСЛЕНИ	САМОСТАЛНЕ ДЕЛАТНОСТИ	ЗАПОСЛЕНИ И
			САМОСТАЛНЕ ДЕЛАТНОСТИ
103.132,06 Највиша пензија по старом Закону (85%)	872		872
109.198,65 Највиша пензија по старом Закону (90%)		9	9
137.926,40 Највиша пензија по Закону од 01. априла 2003. године - 40 г. стажа	2		2
146.546,80 Највиша пензија по Закону од 01. априла 2003. године - 42,5 г. стажа	51	1	52
131.030,08 Највиша пензија по Закону од 01. јануара 2011. године - 40 г. стажа	24		24
139.219,46 Највиша пензија по Закону од 01. јануара 2011. године - 42,5 г. стажа	25	1	26
147.408,84 Највиша пензија по важећем Закону од 01. јануара 2015. године - 45 г. стажа	49		49

ПРЕГЛЕД ОСНОВНИХ ПОДАТАКА ИЗ ПИО
КАТЕГОРИЈА ОСИГУРАНИКА ЗАПОСЛЕНИХ И САМОСТАЛНИХ ДЕЛАТНОСТИ

Месец	Индекс потрошачких цена	вредност општег бода и % усклађивања	Износ најниже пензије (запослени и самосталне делатности)	НАЈВИША ПЕНЗИЈА општи бод x 3,8 x 45 од 01.01.2015.	Износ накнаде за помоћ и негу	Основ за накнаду за телесно оштећење	Просечна зарада	Просечна зарада без пореза и доприноса	ЗАПОСЛЕНИ				САМОСТАЛНЕ ДЕЛАТНОСТИ			
									Укупан број корисника пензија	Ланчани индекс бр. корисника	Просечна пензија	Учешће Ø пензије у заради без пореза и доприноса	Укупан број корисника пензија	Ланчани индекс бр. корисника	Просечна пензија	Учешће Ø пензије у заради без пореза и доприноса
X	100,1	814,01	15.113,01	139.195,71	18.090,85	7.537,65	83.106	60.109	1.429.036	99,96	29.642	49,3%	99.977	100,08	26.899	44,8%
XI	100,0		15.113,01	139.195,71	18.090,85	7.537,65	84.201	60.926	1.431.268	100,16	29.630	48,6%	100.651	100,67	26.848	44,1%
XII 20.	100,1		15.113,01	139.195,71	18.090,85	7.537,65	90.849	66.092	1.429.022	99,84	29.610	44,8%	101.077	100,42	26.801	40,6%
I 2021.	100,4	862,04 5,9%	16.004,68	147.408,84	19.158,21	7.982,37	87.058	63.109	1.422.756	99,56	31.343	49,7%	100.990	99,91	28.348	44,9%
II	100,6		16.004,68	147.408,84	19.158,21	7.982,37	85.864	62.280	1.421.921	99,94	31.344	50,3%	101.323	100,33	28.319	45,5%
III	100,5		16.004,68	147.408,84	19.158,21	7.982,37	89.894	65.289	1.421.046	99,94	31.331	48,0%	101.754	100,43	28.284	43,3%
IV	101,1		16.004,68	147.408,84	19.158,21	7.982,37	89.582	64.948	1.418.569	99,83	31.320	48,2%	101.960	100,20	28.252	43,5%
V	100,5		16.004,68	147.408,84	19.158,21	7.982,37	89.720	65.025	1.414.757	99,73	31.333	48,2%	102.077	100,11	28.234	43,4%
VI	100,3		16.004,68	147.408,84	19.158,21	7.982,37	89.793	65.070	1.414.617	99,99	31.318	48,1%	102.468	100,38	28.211	43,4%
VII	100,2		16.004,68	147.408,84	19.158,21	7.982,37	89.330	64.731	1.414.529	99,99	31.302	48,4%	102.744	100,27	28.186	43,5%
VIII	100,9		16.004,68	147.408,84	19.158,21	7.982,37	89.202	64.639	1.414.229	99,98	31.288	48,4%	103.011	100,26	28.160	43,6%
IX	100,8		16.004,68	147.408,84	19.158,21	7.982,37	89.980	65.218	1.412.630	99,89	31.286	48,0%	103.076	100,06	28.168	43,2%
X	100,9		16.004,68	147.408,84	19.158,21	7.982,37	91.132	66.048	1.407.507	99,64	31.290	47,4%	103.030	99,96	28.164	42,6%
XI	100,9		16.004,68	147.408,84	19.158,21	7.982,37	1.406.582	99,93	31.272	...	103.520	100,48	28.106	...
XII 21.																

КАТЕГОРИЈА ОСИГУРАНИКА ПОЉОПРИВРЕДНИКА И СВЕ КАТЕГОРИЈЕ

Месец	Индекс потрошачких цена	вредност општег бода и % усклађивања	Износ најниже пензије (пољопривредници)	НАЈВИША ПЕНЗИЈА општи бод x 3,8 x 45 од 01.01.2015.	Износ накнаде за помоћ и негу	Основ за накнаду за телесно оштећење	Просечна зарада	Просечна зарада без пореза и доприноса	ПОЉОПРИВРЕДНИЦИ				СВЕ КАТЕГОРИЈЕ			
									Укупан број корисника пензија	Ланчани индекс бр. корисника	Просечна пензија	Учешће Ø пензије у заради без пореза и доприноса	Укупан број корисника пензија	Ланчани индекс бр. корисника	Просечна пензија	Учешће Ø пензије у заради без пореза и доприноса
X	100,1	814,01	11.881,50	139.195,71	18.090,85	7.537,65	83.106	60.109	163.684	99,69	11.893	19,8%	1.692.697	99,94	27.764	46,2%
XI	100,0		11.881,50	139.195,71	18.090,85	7.537,65	84.201	60.926	163.148	99,67	11.893	19,5%	1.695.067	100,14	27.758	45,6%
XII 20.	100,1		11.881,50	139.195,71	18.090,85	7.537,65	90.849	66.092	162.183	99,41	11.895	18,0%	1.692.282	99,84	27.744	42,0%
I 2021.	100,0	862,04 5,9%	12.582,51	147.408,84	19.158,21	7.982,37	87.058	63.109	160.505	98,97	12.602	20,0%	1.684.251	99,53	29.378	46,6%
II	100,6		12.582,51	147.408,84	19.158,21	7.982,37	85.864	62.280	159.653	99,47	12.605	20,2%	1.682.897	99,92	29.384	47,2%
III	100,5		12.582,51	147.408,84	19.158,21	7.982,37	89.894	65.289	158.819	99,48	12.607	19,3%	1.681.619	99,92	29.378	45,0%
IV	101,1		12.582,51	147.408,84	19.158,21	7.982,37	89.582	64.948	157.838	99,38	12.610	19,4%	1.678.367	99,81	29.374	45,2%
V	100,5		12.582,51	147.408,84	19.158,21	7.982,37	89.720	65.025	156.724	99,29	12.613	19,4%	1.673.558	99,71	29.391	45,2%
VI	100,3		12.582,51	147.408,84	19.158,21	7.982,37	89.793	65.070	156.034	99,56	12.615	19,4%	1.673.119	99,97	29.384	45,2%
VII	100,2		12.582,51	147.408,84	19.158,21	7.982,37	89.330	64.731	155.325	99,55	12.617	19,5%	1.672.598	99,97	29.376	45,4%
VIII	100,9		12.582,51	147.408,84	19.158,21	7.982,37	89.202	64.639	154.719	99,61	12.619	19,5%	1.671.959	99,96	29.368	45,4%
IX	100,8		12.582,51	147.408,84	19.158,21	7.982,37	89.980	65.218	154.017	99,55	12.621	19,4%	1.669.723	99,87	29.372	45,0%
X	100,9		12.582,51	147.408,84	19.158,21	7.982,37	91.132	66.048	152.741	99,17	12.625	19,1%	1.663.278	99,61	29.383	44,5%
XI	100,9		12.582,51	147.408,84	19.158,21	7.982,37	151.609	99,26	12.628	...	1.661.711	99,91	29.374	...
XII 21.																

Напомена: Републички завод за статистику је променио методологију обрачуна просечне зараде од 2018. године, тако да ће се месечна саопштења о просечним зарадама убудуће објављивати 55 дана по истеку месеца на који се зарада односи.

ПРЕГЛЕД ОСНОВНИХ НОРМИ ИЗ ЗАКОНА О ПИО

Члан 80. Закона о пензијском и инвалидском осигурању ("Сл. гласник РС", број 86/2019):

Пензија се почев од пензије за месец јануар текуће године усклађује у проценту који представља збир половине процента промене потрошачких цена и половине процента промене просечне зараде без пореза и доприноса.

Усклађивање пензије у смислу става 1. овог члана врши се на основу података органа надлежног за послове статистике о промени просечне зараде без пореза и доприноса запослених на територији Републике Србије и промени потрошачких цена за период од 12 месеци рачунајући уназад почев од месеца јуна претходне календарске године, у односу на период од 12 месеци који претходи наведеном периоду.

Чл. 61: ВИСИНА ПЕНЗИЈЕ = ЛИЧНИ БОД x ВРЕДНОСТ ОПШТЕГ БОДА	
Чл. 62: ЛИЧНИ БОД = ЛИЧНИ КОЕФИЦИЈЕНТ ОСИГУРАНИКА x ПЕНЗИЈСКИ СТАЖ ОСИГУРАНИКА	
Утврдила Влада Републике Србије - усклађује се као пензија ОПШТИ БОД Почетна вредност 218,30 динара - од 01. априла 2003. године (чл. 70, чл. 249)	
Чл. 78: Лични коефицијент не може износити више од 3,8	
Чл. 63. ст 1:	
ГОДИШЊИ ЛИЧНИ КОЕФИЦИЈЕНТ =	$\frac{\text{УКУПНА ГОДИШЊА ЗАРАДА ОСИГУРАНИКА}}{\text{ПРОСЕЧНА ГОДИШЊА ЗАРАДА У РЕПУБЛИЦИ}}$
Чл. 63. ст. 6: Годишњи лични коефицијент може износити највише пет.	

<p>НАЈНИЖИ ИЗНОС СТАРОСНЕ, ПРЕВРЕМЕНЕ СТАРОСНЕ ОДНОСНО ИНВАЛИДСКЕ ПЕНЗИЈЕ утврђен од 01. јануара 2011. године (чл. 76) износи:</p> <p>- 11.447,81 за категорију запослених и самосталних делатности - 9.000,00 за категорију пољопривредника</p>

Чл. 1246: НАКНАДА ПОГРЕБНИХ ТРОШКОВА надаље се усклађује на исти начин као и пензија.
ЈАНУАР - ДЕЦЕМБАР 2021
44.107 динара

Чл. 19: Осигураник стиче право на старосну пензију		
МУШКАРАЦ	65 година живота и најмање 15 година стажа	45 година осигурања
ЖЕНА		

Чл 19а: изузетно од чл. 19 овог Закона, осигураник жена која наврши најмање 15 година стажа осигурања стиче право на старосну пензију кад наврши године живота:			
--	--	--	--

2015	60 година и 6 месеци	2024	63 године и 8 месеци
2016	61 годину	2025	63 године и 10 месеци
2017	61 годину и 6 месеци	2026	64 године
2018	62 године	2027	64 године и 2 месеца
2019	62 године и 6 месеци	2028	64 године и 4 месеца
2020	63 године	2029	64 године и 6 месеци
2021	63 године и 2 месеца	2030	64 године и 8 месеци
2022	63 године и 4 месеца	2031	64 године и 10 месеци
2023	63 године и 6 месеци	2032	65 година

УСЛОВИ ЗА ПРЕВРЕМЕНУ СТАРОСНУ ПЕНЗИЈУ:		
<p>Чл 70а: Висина превремене старосне пензије одређује се на исти начин као и висина старосне пензије, с тим што се износ тако одређене пензије трајно умањује за 0,34% за сваки месец пре навршених 65 година живота.</p> <p>Чл 70б: Изузетно од члана 70а, овог закона, осигуранику жени се превремена пензија одређује на начин како се одређује старосна пензија, с тим што се износ те пензије трајно умањује за 0,34% за сваки месец ранијег одласка у пензију пре навршених година живота предвиђених чланом 19а Закона.</p> <p>Чл 70в: Износ превремене старосне пензије утврђен у складу са чл. 70а и 70б овог закона умањује се највише до 20,4%.</p> <p>Чл. 19б: Осигураник стиче право на превремену старосну пензију кад наврши најмање 40 година стажа осигурања и најмање 60 година живота.</p> <p>Чл. 19в: Изузетно од члана 19б овог закона, осигураник стиче право на превремену старосну пензију кад наврши:</p>		
ГОДИНА	МУШКАРАЦ	ЖЕНА
2015	55 година живота и 40 година стажа осигурања	54 година и 4 месеца живота и 36 година и 4 месеца стажа осигурања
2016	55 година и 8 месеци живота и 40 година стажа осигурања	55 година живота и 37 година стажа осигурања
2017	56 година и 4 месеца живота и 40 година стажа осигурања	55 година живота и 8 месеци и 37 година и 6 месеци стажа осигурања
2018	57 година живота и 40 година стажа осигурања	56 година и 4 месеци живота и 38 година стажа осигурања
2019	57 година и 8 месеци живота и 40 година стажа осигурања	57 година живота и 38 година и 6 месеци стажа осигурања
2020	58 година и 4 месеца живота и 40 година стажа осигурања	57 година и 8 месеци живота и 39 година стажа осигурања
2021	59 година живота и 40 година стажа осигурања	58 година и 4 месеца живота и 39 година и 4 месеца стажа осигурања
2022	59 година и 6 месеци живота и 40 година стажа осигурања	59 година живота и 39 година и 8 месеци стажа осигурања
2023	60 година живота и 40 година стажа осигурања	59 година и 6 месеци живота и 40 година стажа осигурања

БРОЈ КОРИСНИКА ПО ВРСТИ ПЕНЗИЈЕ И ПРОСЕЧАН ИЗНОС ПЕНЗИЈЕ У 2021. ГОДИНИ

СВЕ КАТЕГОРИЈЕ	СТАРОСНА		ИНВАЛИДСКА		ПОРОДИЧНА		УКУПНО	
	БРОЈ КОРИСНИКА	ПРОСЕЧАН ИЗНОС ПЕНЗИЈЕ	БРОЈ КОРИСНИКА	ПРОСЕЧАН ИЗНОС ПЕНЗИЈЕ	БРОЈ КОРИСНИКА	ПРОСЕЧАН ИЗНОС ПЕНЗИЈЕ	БРОЈ КОРИСНИКА	ПРОСЕЧАН ИЗНОС ПЕНЗИЈЕ
Јануар	1.086.139	31.611	263.543	27.520	334.569	23.590	1.684.251	29.378
Фебруар	1.085.534	31.619	262.450	27.519	334.913	23.602	1.682.897	29.384
Март	1.084.753	31.616	261.124	27.505	335.742	23.605	1.681.619	29.378
Април	1.083.038	31.612	259.704	27.492	335.625	23.607	1.678.367	29.374
Мај	1.080.562	31.627	258.044	27.497	334.952	23.635	1.673.558	29.391
Јун	1.080.732	31.617	257.032	27.491	335.355	23.635	1.673.119	29.384
Јул	1.080.961	31.607	256.233	27.482	335.404	23.631	1.672.598	29.376
Август	1.081.080	31.597	255.555	27.470	335.324	23.627	1.671.959	29.368
Септембар	1.081.791	31.583	254.692	27.452	333.240	23.660	1.669.723	29.372
Октобар	1.080.418	31.578	253.000	27.441	329.860	23.681	1.663.278	29.383
Новембар	1.078.885	31.580	251.261	27.426	331.565	23.670	1.661.711	29.374
Децембар								
ПРОСЕК за период	1.082.172	31.604	257.513	27.482	334.232	23.631	1.673.916	29.378
Структура броја корисника за период	64,6%		15,4%		20,0%		100,0%	

ЗАПОСЛЕНИ	СТАРОСНА		ИНВАЛИДСКА		ПОРОДИЧНА		УКУПНО	
	БРОЈ КОРИСНИКА	ПРОСЕЧАН ИЗНОС ПЕНЗИЈЕ	БРОЈ КОРИСНИКА	ПРОСЕЧАН ИЗНОС ПЕНЗИЈЕ	БРОЈ КОРИСНИКА	ПРОСЕЧАН ИЗНОС ПЕНЗИЈЕ	БРОЈ КОРИСНИКА	ПРОСЕЧАН ИЗНОС ПЕНЗИЈЕ
Јануар	892.149	34.366	233.441	28.316	297.166	24.647	1.422.756	31.343
Фебруар	892.021	34.362	232.399	28.319	297.501	24.657	1.421.921	31.344
Март	891.764	34.345	231.139	28.307	298.143	24.660	1.421.046	31.331
Април	890.711	34.328	229.853	28.296	298.005	24.661	1.418.569	31.320
Мај	889.047	34.332	228.350	28.303	297.360	24.691	1.414.757	31.333
Јун	889.509	34.309	227.410	28.297	297.698	24.689	1.414.617	31.318
Јул	890.091	34.284	226.678	28.289	297.760	24.681	1.414.529	31.302
Август	890.500	34.262	226.050	28.279	297.679	24.677	1.414.229	31.288
Септембар	891.451	34.234	225.264	28.261	295.915	24.708	1.412.630	31.286
Октобар	890.813	34.212	223.744	28.250	292.950	24.729	1.407.507	31.290
Новембар	890.074	34.198	222.196	28.234	294.312	24.718	1.406.582	31.272
Децембар								
ПРОСЕК за период	890.739	34.294	227.866	28.287	296.772	24.683	1.415.377	31.312
Структура броја корисника за период	62,9%		16,1%		21,0%		100,0%	

БРОЈ КОРИСНИКА ПО ВРСТИ ПЕНЗИЈЕ И ПРОСЕЧАН ИЗНОС ПЕНЗИЈЕ У 2021. ГОДИНИ

САМОСТАЛНЕ ДЕЛАТНОСТИ	СТАРОСНА		ИНВАЛИДСКА		ПОРОДИЧНА		УКУПНО	
	БРОЈ КОРИСНИКА	ПРОСЕЧАН ИЗНОС ПЕНЗИЈЕ	БРОЈ КОРИСНИКА	ПРОСЕЧАН ИЗНОС ПЕНЗИЈЕ	БРОЈ КОРИСНИКА	ПРОСЕЧАН ИЗНОС ПЕНЗИЈЕ	БРОЈ КОРИСНИКА	ПРОСЕЧАН ИЗНОС ПЕНЗИЈЕ
Јануар	65.484	30.561	17.376	27.167	18.130	21.489	100.990	28.348
Фебруар	65.757	30.523	17.351	27.136	18.215	21.486	101.323	28.319
Март	66.050	30.487	17.322	27.109	18.382	21.473	101.754	28.284
Април	66.262	30.449	17.247	27.074	18.451	21.466	101.960	28.252
Мај	66.413	30.425	17.166	27.051	18.498	21.467	102.077	28.234
Јун	66.737	30.391	17.147	27.036	18.584	21.466	102.468	28.211
Јул	67.002	30.356	17.103	27.014	18.639	21.462	102.744	28.186
Август	67.260	30.326	17.076	26.983	18.675	21.436	103.011	28.160
Септембар	67.565	30.292	17.045	26.955	18.466	21.516	103.076	28.168
Октобар	67.862	30.237	16.968	26.919	18.200	21.593	103.030	28.164
Новембар	68.097	30.201	16.872	26.904	18.551	21.510	103.520	28.106
Децембар								
ПРОСЕК за период	66.772	30.385	17.152	27.032	18.436	21.487	102.359	28.221
Структура броја корисника за период	65,2%		16,8%		18,0%		100,0%	

ПОЉО-ПРИВРЕДНИЦИ	СТАРОСНА		ИНВАЛИДСКА		ПОРОДИЧНА		УКУПНО	
	БРОЈ КОРИСНИКА	ПРОСЕЧАН ИЗНОС ПЕНЗИЈЕ	БРОЈ КОРИСНИКА	ПРОСЕЧАН ИЗНОС ПЕНЗИЈЕ	БРОЈ КОРИСНИКА	ПРОСЕЧАН ИЗНОС ПЕНЗИЈЕ	БРОЈ КОРИСНИКА	ПРОСЕЧАН ИЗНОС ПЕНЗИЈЕ
Јануар	128.506	13.024	12.726	13.405	19.273	9.259	160.505	12.602
Фебруар	127.756	13.028	12.700	13.404	19.197	9.261	159.653	12.605
Март	126.939	13.032	12.663	13.404	19.217	9.268	158.819	12.607
Април	126.065	13.035	12.604	13.409	19.169	9.284	157.838	12.610
Мај	125.102	13.039	12.528	13.415	19.094	9.292	156.724	12.613
Јун	124.486	13.043	12.475	13.418	19.073	9.298	156.034	12.615
Јул	123.868	13.045	12.452	13.418	19.005	9.301	155.325	12.617
Август	123.320	13.048	12.429	13.422	18.970	9.306	154.719	12.619
Септембар	122.775	13.049	12.383	13.425	18.859	9.307	154.017	12.621
Октобар	121.743	13.055	12.288	13.427	18.710	9.305	152.741	12.625
Новембар	120.714	13.059	12.193	13.426	18.702	9.325	151.609	12.628
Децембар								
ПРОСЕК за период	124.661	13.042	12.495	13.416	19.024	9.291	156.180	12.615
Структура броја корисника за период	79,8%		8,0%		12,2%		100,0%	

**ПРОСЕЧНА ЗАРАДА БЕЗ ПОРЕЗА И ДОПРИНОСА У 2021. ГОДИНИ
И УЧЕШЋЕ ПРОСЕЧНИХ ПЕНЗИЈА У ЗАРАДИ БЕЗ ПОРЕЗА И ДОПРИНОСА**

ДИНАРА

%

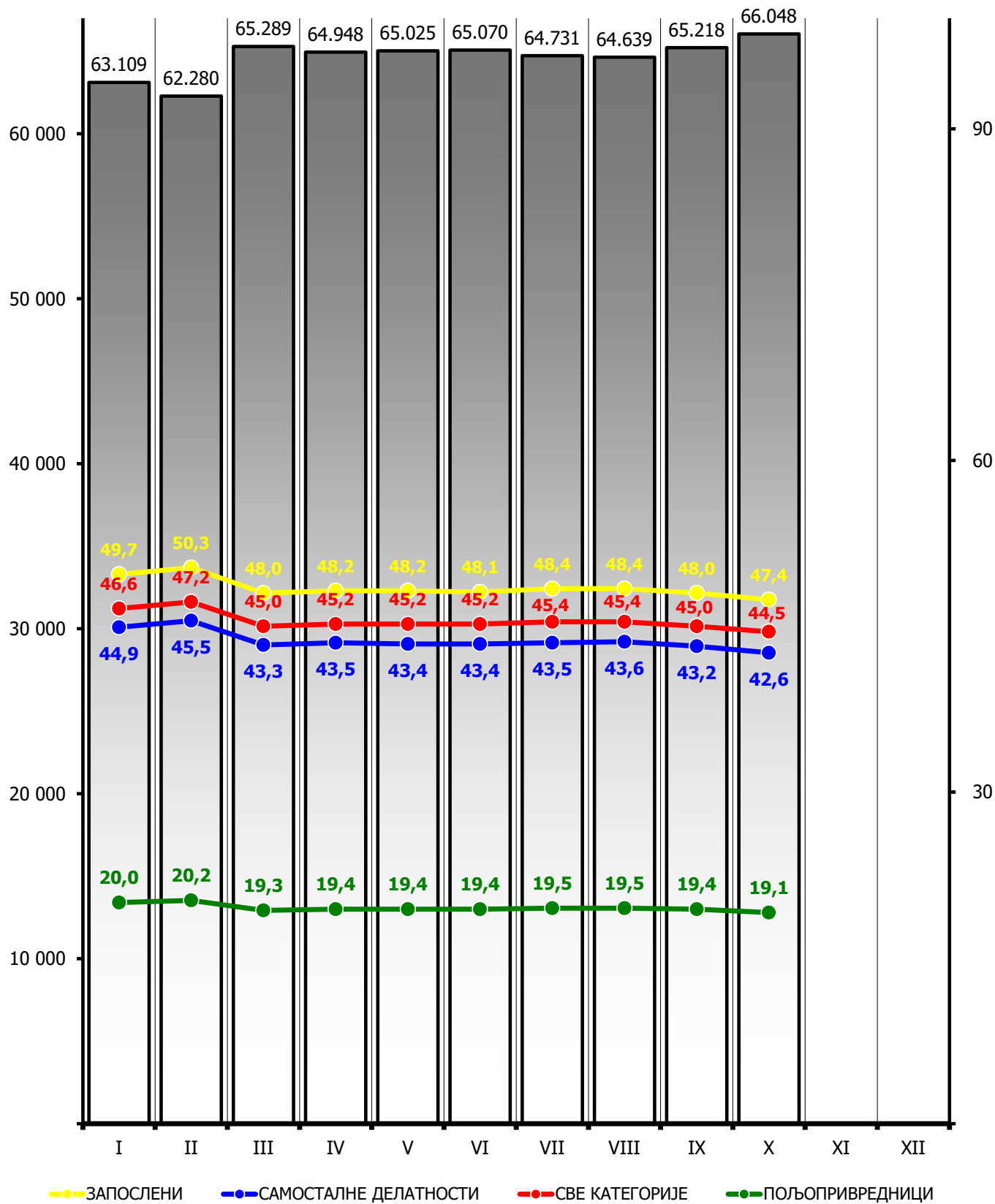

КОРИСНИЦИ ПЕНЗИЈЕ ПО ОПШТИМ И ПОСЕБНИМ ПРОПИСИМА

СВЕ КАТЕГОРИЈЕ

2021 год.	МЕСЕЦ	ПО ОПШТИМ ПРОПИСИМА	ПО ПОСЕБНИМ ПРОПИСИМА												ПО ПОСЕБНИМ ПРОПИСИМА УКУПНО	УКУПНО
			По посебним савезним прописима					По посебним републичким прописима								
			Учесници НОР-а пре 9.IX 1943	Носиоци споменике 1941. године	Савезно МИП	Савезно МУП	Административне пензије	Учесници НОР-а после 9.IX 1943	Борци на одговорним дужностима	Републичко МУП	Изузетне пензије	Академици	Рудари	Професионална војна лица		
БРОЈ КОРИСНИКА ПЕНЗИЈА	Јануар	1.604.502	3.256	383	179	828	688	11.704	102	26.666	49	21	981	34.892	79.749	1.684.251
	Фебруар	1.603.396	3.213	379	180	826	687	11.509	102	26.749	49	22	965	34.820	79.501	1.682.897
	Март	1.602.425	3.160	368	178	824	679	11.321	101	26.797	49	21	957	34.739	79.194	1.681.619
	Април	1.599.613	3.104	364	179	820	672	11.060	100	26.834	47	20	941	34.613	78.754	1.678.367
	Мај	1.595.289	3.034	355	177	815	666	10.818	96	26.848	48	20	930	34.462	78.269	1.673.558
	Јун	1.595.145	2.997	348	177	815	660	10.634	92	26.886	46	19	915	34.385	77.974	1.673.119
	Јул	1.594.979	2.926	343	176	811	656	10.437	89	26.914	45	19	898	34.305	77.619	1.672.598
	Август	1.594.589	2.878	340	174	806	653	10.309	88	26.931	45	19	892	34.235	77.370	1.671.959
	Септембар	1.592.694	2.834	334	176	801	645	10.151	86	26.924	45	19	880	34.134	77.029	1.669.723
	Октобар	1.586.845	2.759	330	172	790	641	9.908	83	26.879	43	19	857	33.952	76.433	1.663.278
	Новембар	1.585.602	2.713	326	171	784	634	9.685	81	26.985	42	17	844	33.827	76.109	1.661.711
	Децембар															
ПРОСЕЧАН ИЗНОС ПЕНЗИЈЕ	Јануар	28.218	36.972	57.393	53.133	52.110	39.420	29.054	36.631	57.942	49.375	52.912	29.915	59.047	52.717	29.378
	Фебруар	28.223	37.007	57.601	52.500	52.175	39.447	29.112	36.522	57.943	49.375	51.405	29.827	59.051	52.799	29.384
	Март	28.218	37.023	57.266	52.522	52.050	39.413	29.052	36.359	57.945	49.375	53.006	29.836	59.041	52.851	29.378
	Април	28.214	37.058	57.080	52.103	51.929	39.369	29.060	36.372	57.948	49.351	52.046	29.852	59.044	52.941	29.374
	Мај	28.230	37.107	56.994	51.628	51.832	39.432	29.133	36.138	57.972	48.773	52.046	29.863	59.046	53.042	29.391
	Јун	28.224	37.038	56.904	51.706	51.789	39.437	29.099	36.257	57.991	49.081	50.986	29.840	59.054	53.110	29.384
	Јул	28.216	37.012	57.047	51.589	51.901	39.393	29.119	36.063	57.996	49.695	50.986	29.793	59.067	53.198	29.376
	Август	28.209	36.988	57.183	51.724	51.776	39.375	29.142	35.911	58.021	49.695	50.986	29.796	59.076	53.260	29.368
	Септембар	28.212	36.956	57.289	51.425	51.675	39.393	29.178	35.892	58.071	49.695	50.986	29.791	59.088	53.341	29.372
	Октобар	28.222	36.966	57.382	51.684	51.808	39.347	29.232	36.071	58.154	49.159	50.986	29.790	59.120	53.479	29.383
	Новембар	28.213	36.917	57.274	51.243	51.676	39.372	29.264	36.117	58.136	49.444	50.105	29.799	59.122	53.558	29.374
	Децембар															

КОРИСНИЦИ ПЕНЗИЈЕ ПО ОПШТИМ И ПОСЕБНИМ ПРОПИСИМА

ЗАПОСЛЕНИ

2021 год.	МЕСЕЦ	ПО ОПШТИМ ПРОПИСИМА	ПО ПОСЕБНИМ ПРОПИСИМА												ПО ПОСЕБНИМ ПРОПИСИМА УКУПНО	СВЕГА
			По посебним савезним прописима					По посебним републичким прописима								
			Учесници НОР-а пре 9.IX 1943	Носиоци споменице 1941. године	Савезно МИП	Савезно МУП	Админи- стративне пензије	Учесници НОР-а после 9.IX 1943	Борци на одговорним дужностима	Републичко МУП	Изузетне пензије	Академици	Рудари	Професионална војна лица		
БРОЈ КОРИСНИКА ПЕНЗИЈА	Јануар	1.344.102	3.170	379	179	828	688	10.699	102	26.666	49	21	981	34.892	78.654	1.422.756
	Фебруар	1.343.485	3.130	375	180	826	687	10.531	102	26.749	49	22	965	34.820	78.436	1.421.921
	Март	1.342.896	3.079	364	178	824	679	10.362	101	26.797	49	21	957	34.739	78.150	1.421.046
	Април	1.340.832	3.024	360	179	820	672	10.127	100	26.834	47	20	941	34.613	77.737	1.418.569
	Мај	1.337.480	2.953	351	177	815	666	9.911	96	26.848	48	20	930	34.462	77.277	1.414.757
	Јун	1.337.612	2.919	344	177	815	660	9.747	92	26.886	46	19	915	34.385	77.005	1.414.617
	Јул	1.337.850	2.852	339	176	811	656	9.575	89	26.914	45	19	898	34.305	76.679	1.414.529
	Август	1.337.786	2.804	336	174	806	653	9.460	88	26.931	45	19	892	34.235	76.443	1.414.229
	Септембар	1.336.510	2.759	330	176	801	645	9.321	86	26.924	45	19	880	34.134	76.120	1.412.630
	Октобар	1.331.945	2.689	326	172	790	641	9.111	83	26.879	43	19	857	33.952	75.562	1.407.507
	Новембар	1.331.331	2.643	322	171	784	634	8.901	81	26.985	42	17	844	33.827	75.251	1.406.582
	Децембар															
ПРОСЕЧАН ИЗНОС ПЕНЗИЈЕ	Јануар	30.064	37.189	57.585	53.133	52.110	39.420	30.191	36.631	57.942	49.375	52.912	29.915	59.047	53.201	31.343
	Фебруар	30.064	37.221	57.797	52.500	52.175	39.447	30.243	36.522	57.943	49.375	51.405	29.827	59.051	53.272	31.344
	Март	30.052	37.232	57.464	52.522	52.050	39.413	30.181	36.359	57.945	49.375	53.006	29.836	59.041	53.318	31.331
	Април	30.040	37.272	57.278	52.103	51.929	39.369	30.187	36.372	57.948	49.351	52.046	29.852	59.044	53.400	31.320
	Мај	30.052	37.330	57.196	51.628	51.832	39.432	30.241	36.138	57.972	48.773	52.046	29.863	59.046	53.490	31.333
	Јун	30.038	37.250	57.109	51.706	51.789	39.437	30.192	36.257	57.991	49.081	50.986	29.840	59.054	53.550	31.318
	Јул	30.023	37.210	57.257	51.589	51.901	39.393	30.199	36.063	57.996	49.695	50.986	29.793	59.067	53.627	31.302
	Август	30.008	37.189	57.397	51.724	51.776	39.375	30.216	35.911	58.021	49.695	50.986	29.796	59.076	53.685	31.288
	Септембар	30.006	37.164	57.508	51.425	51.675	39.393	30.232	35.892	58.071	49.695	50.986	29.791	59.088	53.758	31.286
	Октобар	30.009	37.175	57.605	51.684	51.808	39.347	30.253	36.071	58.154	49.159	50.986	29.790	59.120	53.881	31.290
	Новембар	29.990	37.134	57.498	51.243	51.676	39.372	30.294	36.117	58.136	49.444	50.105	29.799	59.122	53.957	31.272
	Децембар															

КОРИСНИЦИ ПЕНЗИЈЕ ПО ОПШТИМ И ПОСЕБНИМ ПРОПИСИМА

САМОСТАЛНЕ ДЕЛАТНОСТИ

2021 год.	МЕСЕЦ	ПО ОПШТИМ ПРОПИСИМА	ПО ПОСЕБНИМ ПРОПИСИМА											ПО ПОСЕБНИМ ПРОПИСИМА УКУПНО	СВЕГА	
			По посебним савезним прописима					По посебним републичким прописима								Професионална војна лица
			Учесници НОР-а пре 9.IX 1943	Носиоци споменце 1941. године	Савезно МИП	Савезно МУП	Административне пензије	Учесници НОР-а после 9.IX 1943	Борци на одговорним дужностима	Републичко МУП	Изузетне пензије	Академици	Рудари			
БРОЈ КОРИСНИКА ПЕНЗИЈА	Јануар	100.558	35	4				393							432	100.990
	Фебруар	100.906	35	4				378							417	101.323
	Март	101.340	35	4				375							414	101.754
	Април	101.556	35	4				365							404	101.960
	Мај	101.676	35	4				362							401	102.077
	Јун	102.074	34	4				356							394	102.468
	Јул	102.358	34	4				348							386	102.744
	Август	102.628	34	4				345							383	103.011
	Септембар	102.696	34	4				342							380	103.076
	Октобар	102.661	31	4				334							369	103.030
	Новембар	103.156	30	4				330							364	103.520
	Децембар															
ПРОСЕЧАН ИЗНОС ПЕНЗИЈЕ	Јануар	28.350	32.669	39.220				27.517							28.043	28.348
	Фебруар	28.319	32.669	39.220				27.674							28.204	28.319
	Март	28.285	32.669	39.220				27.340							27.905	28.284
	Април	28.254	32.669	39.220				27.257							27.844	28.252
	Мај	28.235	32.669	39.220				27.430							28.005	28.234
	Јун	28.211	32.909	39.220				27.476							28.064	28.211
	Јул	28.187	32.909	39.220				27.444							28.048	28.186
	Август	28.160	32.909	39.220				27.473							28.078	28.160
	Септембар	28.167	32.909	39.220				27.657							28.249	28.168
	Октобар	28.163	32.335	39.220				27.871							28.369	28.164
	Новембар	28.105	32.129	39.220				27.807							28.289	28.106
	Децембар															

КОРИСНИЦИ ПЕНЗИЈЕ ПО ОПШТИМ И ПОСЕБНИМ ПРОПИСИМА

ПОЉОПРИВРЕДНИЦИ

2021 год.	МЕСЕЦ	ПО ОПШТИМ ПРОПИСИМА	ПО ПОСЕБНИМ ПРОПИСИМА											ПО ПОСЕБНИМ ПРОПИСИМА УКУПНО	СВЕГА
			По посебним савезним прописима					По посебним републичким прописима					Професионална војна лица		
			Учесници НОР-а пре 9.IX 1943	Носиоци споменице 1941. године	Савезно МИП	Савезно МУП	Административне пензије	Учесници НОР-а после 9.IX 1943	Борци на одговорним дужностима	Републичко МУП	Изузетне пензије	Академици			
БРОЈ КОРИСНИКА ПЕНЗИЈА	Јануар	159.842	51				612							663	160.505
	Фебруар	159.005	48				600							648	159.653
	Март	158.189	46				584							630	158.819
	Април	157.225	45				568							613	157.838
	Мај	156.133	46				545							591	156.724
	Јун	155.459	44				531							575	156.034
	Јул	154.771	40				514							554	155.325
	Август	154.175	40				504							544	154.719
	Септембар	153.488	41				488							529	154.017
	Октобар	152.239	39				463							502	152.741
	Новембар	151.115	40				454							494	151.609
	Децембар														
ПРОСЕЧАН ИЗНОС ПЕНЗИЈЕ	Јануар	12.607	26.408				10.164							11.414	12.602
	Фебруар	12.610	26.240				10.166							11.356	12.605
	Март	12.612	26.325				10.108							11.292	12.607
	Април	12.615	26.134				10.118							11.293	12.610
	Мај	12.618	26.204				10.114							11.366	12.613
	Јун	12.620	26.181				10.120							11.349	12.615
	Јул	12.622	26.384				10.130							11.303	12.617
	Август	12.624	26.384				10.115							11.312	12.619
	Септембар	12.626	26.285				10.120							11.373	12.621
	Октобар	12.630	26.244				10.123							11.376	12.625
	Новембар	12.632	26.170				10.116							11.416	12.628
	Децембар														

**КОРИСНИЦИ НОВЧАНЕ НАКНАДЕ ЗА ПОМОЋ И НЕГУ ДРУГОГ ЛИЦА
У 2021. ГОДИНИ**

СВЕ КАТЕГОРИЈЕ

МЕСЕЦ	ЈЕДИНО ПРАВО		ПРАВО УЗ ПЕНЗИЈУ		УКУПНО	
	БРОЈ КОРИСНИКА	ПРОСЕЧАН ИЗНОС	БРОЈ КОРИСНИКА	ПРОСЕЧАН ИЗНОС	БРОЈ КОРИСНИКА	ПРОСЕЧАН ИЗНОС
I	5.042	10.596	72.234	19.045	77.276	18.493
II	5.023	10.615	71.781	19.055	76.804	18.503
III	4.969	10.586	72.230	19.056	77.199	18.511
IV	4.930	10.570	72.032	19.057	76.962	18.513
V	4.915	10.583	71.545	19.057	76.460	18.512
VI	4.867	10.591	71.589	19.058	76.456	18.519
VII	4.854	10.606	71.431	19.058	76.285	18.520
VIII	4.848	10.618	71.509	19.058	76.357	18.522
IX	4.829	10.644	71.855	19.059	76.684	18.529
X	4.816	10.661	71.509	19.059	76.325	18.529
XI	4.810	10.722	70.863	19.059	75.673	18.529
XII						

ЗАПОСЛЕНИ

МЕСЕЦ	ЈЕДИНО ПРАВО		ПРАВО УЗ ПЕНЗИЈУ		УКУПНО	
	БРОЈ КОРИСНИКА	ПРОСЕЧАН ИЗНОС	БРОЈ КОРИСНИКА	ПРОСЕЧАН ИЗНОС	БРОЈ КОРИСНИКА	ПРОСЕЧАН ИЗНОС
I	4.885	10.481	59.037	19.042	63.922	18.387
II	4.868	10.492	58.672	19.042	63.540	18.387
III	4.814	10.461	59.003	19.043	63.817	18.395
IV	4.780	10.449	58.824	19.043	63.604	18.397
V	4.764	10.463	58.438	19.043	63.202	18.396
VI	4.721	10.477	58.488	19.044	63.209	18.404
VII	4.708	10.492	58.376	19.044	63.084	18.406
VIII	4.701	10.502	58.456	19.045	63.157	18.409
IX	4.684	10.531	58.712	19.045	63.396	18.416
X	4.668	10.544	58.412	19.046	63.080	18.417
XI	4.663	10.606	57.929	19.046	62.592	18.417
XII						

**КОРИСНИЦИ НОВЧАНЕ НАКНАДЕ ЗА ПОМОЋ И НЕГУ ДРУГОГ ЛИЦА
У 2021. ГОДИНИ**

САМОСТАЛНЕ ДЕЛАТНОСТИ

МЕСЕЦ	ЈЕДИНО ПРАВО		ПРАВО УЗ ПЕНЗИЈУ		УКУПНО	
	БРОЈ КОРИСНИКА	ПРОСЕЧАН ИЗНОС	БРОЈ КОРИСНИКА	ПРОСЕЧАН ИЗНОС	БРОЈ КОРИСНИКА	ПРОСЕЧАН ИЗНОС
I	41	11.850	3.406	19.077	3.447	18.991
II	42	12.024	3.398	19.077	3.440	18.991
III	43	12.190	3.458	19.078	3.501	18.994
IV	43	12.190	3.456	19.078	3.499	18.994
V	43	12.190	3.456	19.082	3.499	18.997
VI	40	12.070	3.481	19.083	3.521	19.003
VII	40	12.070	3.481	19.083	3.521	19.003
VIII	40	12.070	3.496	19.083	3.536	19.004
IX	39	11.888	3.518	19.088	3.557	19.009
X	41	12.243	3.535	19.088	3.576	19.010
XI	42	12.754	3.514	19.088	3.556	19.013
XII						

ПОЉОПРИВРЕДНИЦИ

МЕСЕЦ	ЈЕДИНО ПРАВО		ПРАВО УЗ ПЕНЗИЈУ		УКУПНО	
	БРОЈ КОРИСНИКА	ПРОСЕЧАН ИЗНОС	БРОЈ КОРИСНИКА	ПРОСЕЧАН ИЗНОС	БРОЈ КОРИСНИКА	ПРОСЕЧАН ИЗНОС
I	116	15.008	9.791	19.052	9.907	19.004
II	113	15.381	9.711	19.129	9.824	19.086
III	112	15.347	9.769	19.130	9.881	19.087
IV	107	15.319	9.752	19.130	9.859	19.089
V	108	15.206	9.651	19.132	9.759	19.088
VI	106	15.131	9.620	19.131	9.726	19.088
VII	106	15.131	9.574	19.131	9.680	19.088
VIII	107	15.169	9.557	19.131	9.664	19.087
IX	106	15.170	9.625	19.131	9.731	19.088
X	107	15.169	9.562	19.131	9.669	19.087
XI	105	15.093	9.420	19.131	9.525	19.086
XII						

КОРИСНИЦИ НОВЧАНЕ НАКНАДЕ ЗА ТЕЛЕСНО ОШТЕЋЕЊЕ У 2021. ГОДИНИ

СВЕ КАТЕГОРИЈЕ

МЕСЕЦ	ПОВРЕДА НА РАДУ И ПРОФЕСИОНАЛНО ОБОЉЕЊЕ						БОЛЕСТ ИЛИ ПОВРЕДА ВАН РАДА						УКУПНО	
	ЈЕДИНО ПРАВО		ПРАВО УЗ ПЕНЗИЈУ		СВЕГА		ЈЕДИНО ПРАВО		ПРАВО УЗ ПЕНЗИЈУ		СВЕГА			
	БРОЈ КОРИСНИКА	ПРОСЕЧАН ИЗНОС	БРОЈ КОРИСНИКА	ПРОСЕЧАН ИЗНОС	БРОЈ КОРИСНИКА	ПРОСЕЧАН ИЗНОС	БРОЈ КОРИСНИКА	ПРОСЕЧАН ИЗНОС	БРОЈ КОРИСНИКА	ПРОСЕЧАН ИЗНОС	БРОЈ КОРИСНИКА	ПРОСЕЧАН ИЗНОС	БРОЈ КОРИСНИКА	ПРОСЕЧАН ИЗНОС
I	1.545	3.101	4.912	3.832	6.457	3.657	4.320	1.608	40.384	1.531	44.704	1.539	51.161	1.806
II	1.541	3.101	4.884	3.833	6.425	3.658	4.304	1.608	40.017	1.531	44.321	1.539	50.746	1.807
III	1.536	3.100	4.871	3.830	6.407	3.655	4.283	1.608	39.670	1.531	43.953	1.539	50.360	1.808
IV	1.529	3.101	4.845	3.821	6.374	3.648	4.248	1.610	39.313	1.532	43.561	1.539	49.935	1.808
V	1.526	3.102	4.815	3.830	6.341	3.655	4.231	1.611	38.961	1.532	43.192	1.540	49.533	1.811
VI	1.511	3.096	4.790	3.832	6.301	3.656	4.149	1.616	38.636	1.532	42.785	1.541	49.086	1.812
VII	1.507	3.097	4.775	3.832	6.282	3.655	4.119	1.615	38.410	1.533	42.529	1.541	48.811	1.813
VIII	1.504	3.098	4.757	3.832	6.261	3.656	4.096	1.615	38.202	1.533	42.298	1.541	48.559	1.813
IX	1.496	3.100	4.748	3.833	6.244	3.657	4.074	1.615	37.949	1.533	42.023	1.540	48.267	1.814
X	1.489	3.101	4.736	3.832	6.225	3.657	4.041	1.615	37.600	1.533	41.641	1.541	47.866	1.816
XI	1.479	3.101	4.705	3.832	6.184	3.657	4.018	1.617	37.172	1.533	41.190	1.541	47.374	1.817
XII														

ЗАПОСЛЕНИ

МЕСЕЦ	ПОВРЕДА НА РАДУ И ПРОФЕСИОНАЛНО ОБОЉЕЊЕ						БОЛЕСТ ИЛИ ПОВРЕДА ВАН РАДА						УКУПНО	
	ЈЕДИНО ПРАВО		ПРАВО УЗ ПЕНЗИЈУ		СВЕГА		ЈЕДИНО ПРАВО		ПРАВО УЗ ПЕНЗИЈУ		СВЕГА			
	БРОЈ КОРИСНИКА	ПРОСЕЧАН ИЗНОС	БРОЈ КОРИСНИКА	ПРОСЕЧАН ИЗНОС	БРОЈ КОРИСНИКА	ПРОСЕЧАН ИЗНОС	БРОЈ КОРИСНИКА	ПРОСЕЧАН ИЗНОС	БРОЈ КОРИСНИКА	ПРОСЕЧАН ИЗНОС	БРОЈ КОРИСНИКА	ПРОСЕЧАН ИЗНОС	БРОЈ КОРИСНИКА	ПРОСЕЧАН ИЗНОС
I	1.513	3.101	4.355	3.764	5.868	3.593	4.213	1.598	38.822	1.521	43.035	1.529	48.903	1.776
II	1.509	3.101	4.330	3.766	5.839	3.594	4.197	1.597	38.469	1.521	42.666	1.529	48.505	1.777
III	1.503	3.099	4.317	3.763	5.820	3.591	4.177	1.597	38.128	1.521	42.305	1.529	48.125	1.778
IV	1.496	3.100	4.296	3.752	5.792	3.584	4.144	1.599	37.775	1.521	41.919	1.529	47.711	1.778
V	1.493	3.102	4.267	3.762	5.760	3.590	4.128	1.600	37.437	1.522	41.565	1.529	47.325	1.780
VI	1.477	3.096	4.249	3.763	5.726	3.591	4.048	1.604	37.122	1.522	41.170	1.530	46.896	1.782
VII	1.473	3.097	4.234	3.762	5.707	3.590	4.018	1.603	36.902	1.522	40.920	1.530	46.627	1.782
VIII	1.470	3.097	4.218	3.762	5.688	3.591	3.996	1.604	36.701	1.522	40.697	1.530	46.385	1.783
IX	1.463	3.100	4.211	3.762	5.674	3.592	3.974	1.604	36.447	1.522	40.421	1.530	46.095	1.784
X	1.456	3.101	4.203	3.763	5.659	3.593	3.942	1.605	36.115	1.522	40.057	1.530	45.716	1.785
XI	1.446	3.101	4.177	3.764	5.623	3.593	3.918	1.606	35.705	1.522	39.623	1.531	45.246	1.787
XII														

КОРИСНИЦИ НОВЧАНЕ НАКНАДЕ ЗА ТЕЛЕСНО ОШТЕЋЕЊЕ У 2021. ГОДИНИ

САМОСТАЛНЕ ДЕЛАТНОСТИ

МЕСЕЦ	ПОВРЕДА НА РАДУ И ПРОФЕСИОНАЛНО ОБОЉЕЊЕ						БОЛЕСТ ИЛИ ПОВРЕДА ВАН РАДА						УКУПНО	
	ЈЕДИНО ПРАВО		ПРАВО УЗ ПЕНЗИЈУ		СВЕГА		ЈЕДИНО ПРАВО		ПРАВО УЗ ПЕНЗИЈУ		СВЕГА			
	БРОЈ КОРИСНИКА	ПРОСЕЧАН ИЗНОС	БРОЈ КОРИСНИКА	ПРОСЕЧАН ИЗНОС	БРОЈ КОРИСНИКА	ПРОСЕЧАН ИЗНОС	БРОЈ КОРИСНИКА	ПРОСЕЧАН ИЗНОС	БРОЈ КОРИСНИКА	ПРОСЕЧАН ИЗНОС	БРОЈ КОРИСНИКА	ПРОСЕЧАН ИЗНОС	БРОЈ КОРИСНИКА	ПРОСЕЧАН ИЗНОС
I	12	2.986	203	4.138	215	4.073	40	2.089	1.016	1.718	1.056	1.732	1.271	2.128
II	12	2.986	201	4.111	213	4.048	40	2.089	1.005	1.713	1.045	1.727	1.258	2.120
III	12	2.986	201	4.111	213	4.048	39	2.120	1.002	1.716	1.041	1.731	1.254	2.125
IV	12	2.986	201	4.111	213	4.048	39	2.120	998	1.716	1.037	1.731	1.250	2.126
V	12	2.986	201	4.111	213	4.048	38	2.153	987	1.725	1.025	1.741	1.238	2.137
VI	13	2.940	201	4.111	214	4.040	37	2.164	978	1.720	1.015	1.736	1.229	2.137
VII	13	2.940	202	4.103	215	4.032	37	2.164	974	1.721	1.011	1.737	1.226	2.139
VIII	13	2.940	201	4.103	214	4.033	36	2.091	971	1.719	1.007	1.733	1.221	2.136
IX	13	2.940	201	4.103	214	4.033	36	2.091	972	1.722	1.008	1.735	1.222	2.137
X	13	2.940	201	4.087	214	4.018	35	2.110	963	1.719	998	1.733	1.212	2.137
XI	13	2.940	199	4.064	212	3.995	35	2.110	951	1.717	986	1.731	1.198	2.132
XII														

ПОЉОПРИВРЕДНИЦИ

МЕСЕЦ	ПОВРЕДА НА РАДУ И ПРОФЕСИОНАЛНО ОБОЉЕЊЕ						БОЛЕСТ ИЛИ ПОВРЕДА ВАН РАДА						УКУПНО	
	ЈЕДИНО ПРАВО		ПРАВО УЗ ПЕНЗИЈУ		СВЕГА		ЈЕДИНО ПРАВО		ПРАВО УЗ ПЕНЗИЈУ		СВЕГА			
	БРОЈ КОРИСНИКА	ПРОСЕЧАН ИЗНОС	БРОЈ КОРИСНИКА	ПРОСЕЧАН ИЗНОС	БРОЈ КОРИСНИКА	ПРОСЕЧАН ИЗНОС	БРОЈ КОРИСНИКА	ПРОСЕЧАН ИЗНОС	БРОЈ КОРИСНИКА	ПРОСЕЧАН ИЗНОС	БРОЈ КОРИСНИКА	ПРОСЕЧАН ИЗНОС	БРОЈ КОРИСНИКА	ПРОСЕЧАН ИЗНОС
I	20	3.177	354	4.497	374	4.427	67	1.990	546	1.914	613	1.922	987	2.871
II	20	3.177	353	4.496	373	4.426	67	1.990	543	1.918	610	1.926	983	2.874
III	21	3.216	353	4.496	374	4.425	67	1.990	540	1.916	607	1.924	981	2.877
IV	21	3.216	348	4.506	369	4.433	65	1.990	540	1.920	605	1.927	974	2.877
V	21	3.216	347	4.514	368	4.440	65	1.990	537	1.918	602	1.926	970	2.880
VI	21	3.216	340	4.535	361	4.458	64	2.007	536	1.918	600	1.927	961	2.878
VII	21	3.216	339	4.541	360	4.464	64	2.007	534	1.916	598	1.925	958	2.879
VIII	21	3.216	338	4.538	359	4.460	64	2.007	530	1.913	594	1.923	953	2.879
IX	20	3.217	336	4.551	356	4.476	64	2.007	530	1.913	594	1.923	950	2.880
X	20	3.217	332	4.555	352	4.479	64	2.007	522	1.920	586	1.930	938	2.886
XI	20	3.217	329	4.562	349	4.485	65	1.994	516	1.925	581	1.932	930	2.890
XII														

**ИСПЛАЋЕНЕ И РЕФУНДИРАНЕ НАКНАДЕ ЗА ОСИГУРАНИКЕ И ИНВАЛИДНУ ДЕЦУ
У 2021. ГОДИНИ**

МЕСЕЦ	ОСИГУРАНИЦИ						ИНВАЛИДНА ДЕЦА	
	ПРИВРЕМЕНЕ НАКНАДЕ		НАКНАДА ЗАРАДЕ ЗБОГ РАДА СА СКРАЋЕНИМ РАДНИМ ВРЕМЕНОМ*		НАКНАДА ЗАРАДЕ ЗБОГ МАЊЕ ЗАРАДЕ НА ДРУГОМ ПОСЛУ*			
	БРОЈ КОРИСНИКА	ПРОСЕЧАН ИЗНОС	БРОЈ КОРИСНИКА	ПРОСЕЧАН ИЗНОС	БРОЈ КОРИСНИКА	ПРОСЕЧАН ИЗНОС	БРОЈ КОРИСНИКА	ПРОСЕЧАН ИЗНОС
I	3	7.210	105	31.763	492	16.731	852	18.973
II	3	7.210	110	28.229	423	14.704	848	19.087
III	3	7.210	124	41.933	723	20.022	852	19.179
IV	3	7.210	120	27.882	619	28.363	849	18.967
V	3	7.210	159	24.307	290	17.915	837	18.616
VI	3	7.210	123	31.741	468	16.732	841	19.208
VII	3	7.210	90	13.315	503	15.451	836	19.069
VIII	3	7.210	103	33.027	547	17.454	835	19.094
IX	3	7.210	86	32.206	338	16.002	835	19.139
X	3	7.210	125	34.694	613	14.662	833	19.049
XI	3	7.210	85	26.315	538	14.133	825	18.999
XII								

Ове накнаде су остварене по ранијим прописима.

* Исплаћују их радне организације (најчешће за неколико месеци одједном), затим рефундирају на терет Фонда под условом да су плаћени доприноси за ПИО.

КОРИСНИЦИ НОВЧАНЕ НАКНАДЕ ПО ЧЛАНУ 223. И ЧЛАНУ 225. ЗАКОНА У 2021. ГОДИНИ

МЕСЕЦ	ЗАПОСЛЕНИ		САМОСТАЛНЕ ДЕЛАТНОСТИ		УКУПНО	
	БРОЈ КОРИСНИКА	ПРОСЕЧАН ИЗНОС	БРОЈ КОРИСНИКА	ПРОСЕЧАН ИЗНОС	БРОЈ КОРИСНИКА	ПРОСЕЧАН ИЗНОС
I	8.935	12.772	22	16.075	8.957	12.780
II	8.858	12.763	22	16.075	8.880	12.771
III	8.758	12.754	22	16.075	8.780	12.762
IV	8.646	12.756	22	16.075	8.668	12.765
V	8.530	12.769	22	16.075	8.552	12.778
VI	8.402	12.766	22	16.075	8.424	12.775
VII	8.291	12.763	21	15.890	8.312	12.771
VIII	8.204	12.761	21	15.890	8.225	12.769
IX	8.096	12.761	21	15.890	8.117	12.769
X	7.966	12.747	21	15.890	7.987	12.755
XI	7.846	12.730	21	15.890	7.867	12.738
XII						

**БРОЈ КОРИСНИКА И ПРОСЕЧАН ИЗНОС ПЕНЗИЈЕ
ПО ФИЛИЈАЛАМА И ОПШТИНАМА ЗА ЈУН 2021. ГОДИНЕ**

Ф И Л И Ј А Л А Општина	КОРИСНИЦИ ПЕНЗИЈА				ПРОСЕЧАН ИЗНОС ПЕНЗИЈЕ			
	ЗАПОСЛЕНИ*	САМОСТАЛНЕ ДЕЛАТНОСТИ	ПОЉОПРИВРЕДНИЦИ	УКУПНО	ЗАПОСЛЕНИ*	САМОСТАЛНЕ ДЕЛАТНОСТИ	ПОЉОПРИВРЕДНИЦИ	УКУПНО
УКУПНО ФИЛИЈАЛА БЕОГРАД	359.413	29.549	7.478	396.440	39.146	32.765	13.206	38.181
02 БЕОГРАД	261.215	22.679	6.862	290.756	38.600	32.759	12.977	37.539
Барајево	8.857	597	529	9.983	34.110	27.975	12.696	32.608
Вождовац	32.063	3.023	153	35.239	38.527	33.447	14.108	37.985
Врачар	13.105	1.697	637	15.439	46.824	36.480	12.622	44.276
Гроцка	13.195	1.230	1.001	15.426	29.119	27.036	12.779	27.892
Звездара	32.395	2.836	596	35.827	39.274	31.439	12.790	38.213
Лазаревац	11.419	584	1.046	13.049	45.051	30.298	12.657	41.794
Младеновац	9.268	962	967	11.197	28.200	30.454	12.695	27.054
Обреновац	12.901	778	1.110	14.789	34.042	28.609	13.020	32.178
Палилула	38.618	2.838	256	41.712	37.010	32.522	14.303	36.566
Савски Венац	12.022	1.609	61	13.692	48.551	38.325	15.291	47.201
Сопот	3.026	477	300	3.803	27.983	35.547	13.188	27.765
Стари Град	12.345	1.312	13	13.670	46.161	37.206	23.284	45.280
Чукарица	37.596	3.151	129	40.876	39.191	32.340	15.727	38.589
Раковица	24.405	1.585	64	26.054	37.672	31.492	13.612	37.237
26 Служба I	98.198	6.870	616	105.684	40.599	32.786	15.749	39.947
Земун	35.894	3.437	269	39.600	36.220	32.406	16.080	35.752
Нови Београд	55.934	3.041	93	59.068	44.494	34.041	17.639	43.914
Сурчин	6.370	392	254	7.016	31.077	26.384	14.705	30.222
03 БОР	25.939	1.205	4.192	31.336	32.424	26.865	12.151	29.498
Бор	11.970	432	802	13.204	36.348	29.361	12.852	34.692
Кладово	4.156	172	720	5.048	28.071	25.307	11.448	25.606
Мајданпек	4.079	165	432	4.676	32.292	28.340	12.500	30.324
Неготин	5.734	436	2.238	8.408	27.480	24.449	12.058	23.218
	0							
04 ВАЉЕВО	25.693	2.645	9.602	37.940	29.320	26.525	12.344	24.829
Ваљево	16.909	1.764	3.551	22.224	30.106	27.707	12.465	27.097
Уб	2.607	289	328	3.224	26.428	24.832	12.729	24.891
Лајковац	2.272	120	832	3.224	34.920	27.008	12.364	28.804
Мионица	1.312	172	1.223	2.707	24.703	21.690	12.140	18.836
Љиг	1.579	155	1.525	3.259	25.267	24.403	12.211	19.116
Осечина	1.014	145	2.143	3.302	23.394	23.123	12.287	16.174
05 ВРАЊЕ	29.415	1.525	4.267	35.207	27.611	23.137	12.212	25.551
Врање	16.056	607	1.208	17.871	29.836	24.531	12.812	28.505
Босилеград	1.039	57	414	1.510	22.548	21.114	12.044	19.614
Бујановац	2.711	236	1.106	4.053	24.849	20.942	11.951	21.102
Прешево	1.598	217	929	2.744	22.517	17.182	11.449	18.348
Сурдулица	3.424	214	199	3.837	27.110	27.850	12.947	26.417
Трговиште	688	45	181	914	23.271	20.642	12.251	20.959
Владичин Хан	3.899	149	230	4.278	25.012	24.366	13.034	24.346

ФИЛИЈАЛА Општина	КОРИСНИЦИ ПЕНЗИЈА				ПРОСЕЧАН ИЗНОС ПЕНЗИЈЕ			
	ЗАПОСЛЕНИ*	САМОСТАЛНЕ ДЕЛАТНОСТИ	ПОЉОПРИВРЕДНИЦИ	УКУПНО	ЗАПОСЛЕНИ*	САМОСТАЛНЕ ДЕЛАТНОСТИ	ПОЉОПРИВРЕДНИЦИ	УКУПНО
06 ЗАЈЕЧАР	27.591	1.382	4.361	33.334	26.897	24.701	12.665	24.944
Зајечар	14.673	696	1.554	16.923	28.539	26.617	13.049	27.038
Бољевац	2.213	108	717	3.038	27.125	22.651	12.297	23.467
Књажевац	7.728	326	909	8.963	23.673	23.654	12.646	22.554
Соко Бања	2.977	252	1.181	4.410	26.998	21.645	12.396	22.782
07 КРАГУЈЕВАЦ	55.600	3.946	7.763	67.309	28.529	25.737	12.718	26.541
Крагујевац	38.590	2.500	2.478	43.568	29.395	26.391	13.316	28.308
Аранђеловац	8.360	704	900	9.964	28.762	26.807	13.016	27.202
Топола	2.237	312	1.726	4.275	24.678	23.304	12.019	19.467
Рача	1.436	100	915	2.451	22.855	21.995	12.242	18.858
Баточина	1.879	149	302	2.330	24.674	21.941	13.483	23.049
Кнић	1.813	114	1.315	3.242	23.479	21.251	12.482	18.940
Лопово	1.285	67	127	1.479	26.788	23.118	12.462	25.391
08 КРАЉЕВО	33.983	2.415	3.416	39.814	28.600	25.868	12.610	27.062
Краљево	25.858	1.861	2.753	30.472	28.932	25.619	12.537	27.248
Врњачка Бања	3.843	375	297	4.515	28.500	27.443	12.458	27.357
Рашка	4.282	179	366	4.827	26.683	25.147	13.280	25.610
09 НОВИ ПАЗАР	15.351	1.628	4.366	21.345	23.512	21.690	12.258	21.071
Нови Пазар	10.692	1.078	1.755	13.525	23.490	22.063	12.241	21.916
Тутин	1.911	295	1.050	3.256	21.887	19.919	12.206	18.587
Сјеница	2.748	255	1.561	4.564	24.730	22.165	12.313	20.340
10 КРУШЕВАЦ	40.484	3.346	12.406	56.236	28.711	25.553	12.125	24.864
Крушевац	24.731	1.956	3.828	30.515	30.173	26.820	12.136	27.695
Варварин	1.690	264	1.751	3.705	22.611	21.176	11.879	17.437
Трстеник	7.036	505	2.886	10.427	28.802	24.921	12.166	24.010
Ћићевац	1.714	121	174	2.009	24.852	22.839	12.917	23.697
Александровац	3.248	314	2.264	5.826	25.354	24.556	12.116	20.167
Брус	2.065	186	1.503	3.754	24.367	23.610	12.227	19.469
11 ЛЕСКОВАЦ	33.722	2.978	7.346	44.046	24.922	23.028	12.386	22.703
Лесковац	24.426	1.867	4.303	30.596	25.908	23.421	12.471	23.866
Бојник	1.281	138	491	1.910	21.522	20.228	12.497	19.109
Црна Трава	278	63	82	423	22.232	20.112	12.290	19.989
Лебане	2.847	214	942	4.003	22.251	20.738	12.178	19.800
Медвеђа	1.126	48	335	1.509	23.553	20.370	12.241	20.941
Власотинце	3.764	648	1.193	5.605	22.312	23.726	12.244	20.332
УКУПНО ФИЛИЈАЛА НИШ	74.122	4.686	7.607	86.415	30.830	26.070	12.502	28.959
12 НИШ	65.115	4.013	4.145	73.273	31.513	26.820	12.688	30.191
Град Ниш	55.753	3.480	1.087	60.320	32.892	27.622	13.261	32.234
Ниш	3.247	199	20	3.466	53.446	33.584	11.327	52.062
Ниш Црвени Крст	3.529	193	281	4.003	25.986	24.021	12.650	24.955
Ниш Пантелеј	5.077	458	288	5.823	27.945	25.355	12.878	26.996
Ниш Палилула	30.903	1.447	318	32.668	32.239	28.184	14.394	31.886
Ниш Медијана	9.555	992	49	10.596	35.240	27.716	13.964	34.437
Нишка Бања	3.442	191	131	3.764	27.220	25.742	12.693	26.640
Гаџин Хан	1.433	84	637	2.154	23.518	23.778	12.224	20.188
Сврђиг	3.169	188	892	4.249	22.529	21.564	12.637	20.410
Мерошина	1.599	102	1.057	2.758	22.859	19.601	12.304	18.693
Дољевац	3.161	159	472	3.792	24.199	21.706	12.948	22.694

ФИЛИЈАЛА Општина	КОРИСНИЦИ ПЕНЗИЈА				ПРОСЕЧАН ИЗНОС ПЕНЗИЈЕ			
	ЗАПОСЛЕНИ*	САМОСТАЛНЕ ДЕЛАТНОСТИ	ПОЉОПРИВРЕДНИЦИ	УКУПНО	ЗАПОСЛЕНИ*	САМОСТАЛНЕ ДЕЛАТНОСТИ	ПОЉОПРИВРЕДНИЦИ	УКУПНО
13 Служба Алексинац	9.007	673	3.462	13.142	25.896	21.597	12.281	22.089
Алексинац	8.199	608	2.811	11.618	26.290	21.724	12.273	22.660
Ражањ	808	65	651	1.524	21.901	20.404	12.315	17.742
14 П И Р О Т	20.625	831	2.020	23.476	26.343	23.622	12.967	25.095
Пирот	13.784	513	803	15.100	27.688	24.740	13.238	26.819
Бабушница	2.123	139	804	3.066	23.678	20.348	12.616	20.626
Бела Паланка	2.304	118	274	2.696	22.690	22.341	13.182	21.708
Димитровград	2.414	61	139	2.614	24.491	24.157	13.007	23.872
15 ПРОКУПЉЕ	15.617	941	2.747	19.305	25.042	21.910	12.372	23.086
Прокупље	8.084	506	1.032	9.622	26.709	22.406	12.412	24.949
Блаце	1.933	139	530	2.602	23.021	20.932	12.266	20.719
Куршумлија	3.543	182	395	4.120	23.424	22.375	12.774	22.357
Житорађа	2.057	114	790	2.961	23.177	20.158	12.189	20.129
16 ПОЖАРЕВАЦ	24.921	2.442	11.760	39.123	29.462	23.721	11.580	23.728
Пожаревац	14.694	1.114	2.649	18.457	33.190	26.492	11.810	29.718
Велико Градиште	1.642	313	1.813	3.768	24.739	21.979	11.388	18.086
Голубац	744	74	583	1.401	23.466	22.545	11.661	18.505
Мало Црниће	540	112	1.183	1.835	20.610	19.614	11.471	14.657
Жабари	598	81	945	1.624	20.932	19.429	10.896	15.017
Петровац	2.608	412	2.406	5.426	24.107	21.594	11.313	18.243
Кучево	2.406	219	1.061	3.686	24.179	22.023	11.865	20.506
Жагубица	1.689	117	1.120	2.926	25.904	20.314	12.296	20.472
17 СМЕДЕРЕВО	33.667	2.292	5.839	41.798	27.802	24.124	12.182	25.418
Смедерево	20.027	1.181	2.300	23.508	28.808	25.608	12.081	27.011
Смед. Паланка	7.996	618	2.118	10.732	27.489	23.403	12.335	24.263
Велика Плана	5.644	493	1.421	7.558	24.674	21.472	12.117	22.104
18 У Ж И Ц Е	51.946	3.585	7.758	63.289	29.136	26.505	12.676	26.968
Ужице	17.619	1.048	1.022	19.689	33.479	30.526	13.637	32.292
Бајина Башта	4.020	431	1.345	5.796	26.397	24.136	12.189	22.932
Косјерић	1.914	172	937	3.023	31.079	24.456	12.312	24.885
Пожега	5.456	485	1.210	7.151	28.362	26.773	12.691	25.602
Чајетина	2.662	207	706	3.575	26.897	24.232	12.698	23.939
Ариље	2.970	377	1.063	4.410	27.385	26.467	12.628	23.750
Прибој	6.631	278	279	7.188	26.392	24.763	12.722	25.798
Нова Варош	3.672	212	654	4.538	27.019	24.410	12.730	24.838
Пријеполје	7.002	375	542	7.919	25.159	22.349	12.642	24.169
УКУПНО ФИЛИЈАЛА ЂУПРИЈА	38.092	2.210	7.653	47.955	26.550	23.664	11.907	24.080
19 Ђ У П Р И Ј А	24.083	1.548	6.341	31.972	26.015	22.458	11.793	23.022
Ђуприја	6.139	339	727	7.205	26.862	23.817	11.655	25.184
Параћин	10.368	600	1.739	12.707	25.443	22.831	11.970	23.476
Свилајнац	2.730	286	1.325	4.341	25.234	21.659	11.398	20.776
Деспотовац	3.619	262	1.305	5.186	27.776	21.679	11.881	23.468
Рековац	1.227	61	1.245	2.533	23.151	18.342	11.953	17.531
28 Служба Јагодина	14.009	662	1.312	15.983	27.469	26.482	12.462	26.195
Јагодина	14.009	662	1.312	15.983	27.469	26.482	12.462	26.196

ФИЛИЈАЛА Општина	КОРИСНИЦИ ПЕНЗИЈА				ПРОСЕЧАН ИЗНОС ПЕНЗИЈЕ			
	ЗАПОСЛЕНИ*	САМОСТАЛНЕ ДЕЛАТНОСТИ	ПОЉОПРИВРЕДНИЦИ	УКУПНО	ЗАПОСЛЕНИ*	САМОСТАЛНЕ ДЕЛАТНОСТИ	ПОЉОПРИВРЕДНИЦИ	УКУПНО
20 Ч А Ч А К	40.451	3.368	7.561	51.380	28.632	27.041	12.708	26.184
Чачак	22.827	1.967	2.597	27.391	29.329	27.552	12.690	27.624
Горњи Милановац	8.640	655	1.882	11.177	29.211	27.845	12.673	26.347
Лучани	3.374	237	1.249	4.860	27.280	24.213	12.624	23.364
Ивањица	5.610	509	1.833	7.952	25.714	25.347	12.827	22.720
УКУПНО ФИЛИЈАЛА ШАБАЦ	42.599	4.269	12.803	59.671	26.213	23.986	12.003	23.004
21 Ш А Б А Ц	22.844	2.303	9.129	34.276	27.810	25.207	11.882	23.393
Шабац	19.046	1.799	4.702	25.547	28.516	26.287	11.912	25.303
Богатић	1.722	258	2.020	4.000	24.314	21.722	11.740	17.797
Владимирци	1.166	135	1.285	2.586	23.738	20.411	12.000	17.732
Коцељева	910	111	1.122	2.143	24.873	21.628	11.878	17.901
29 Служба Лозница	19.755	1.966	3.674	25.395	24.365	22.557	12.304	22.480
Лозница	13.621	1.287	1.660	16.568	24.799	23.006	12.385	23.416
Крупань	2.268	225	1.119	3.612	22.137	22.219	12.320	19.101
Љубовија	1.950	287	767	3.004	24.908	22.142	12.141	21.384
Мали Зворник	1.916	167	128	2.211	23.366	20.268	12.099	22.479
Исплата у дирекцији	34.068	644	112	34.824	12.154	13.916	7.301	12.171
ЦЕНТРАЛНА СРБИЈА	1.023.299	75.887	131.057	1.230.243	31.509	27.922	12.322	29.244
31 БАЧКА ПАЛАНКА	12.726	833	1.109	14.668	28.715	26.354	13.704	27.446
Бачка Паланка	10.754	655	694	12.103	29.339	27.120	14.501	28.368
Бач	1.972	178	415	2.565	25.308	23.536	12.371	23.092
УКУПНО ФИЛИЈАЛА ВРБАС	17.159	1.206	1.235	19.600	31.451	28.776	16.130	30.321
32 В Р Б А С	10.586	705	503	11.794	32.095	27.599	16.159	31.147
Врбас	8.228	475	253	8.956	33.376	29.545	17.802	32.733
Србобран	2.358	230	250	2.838	27.625	23.581	14.496	26.141
33 Служба Бечеј	6.573	501	732	7.806	30.414	30.432	16.109	29.074
Бечеј	6.573	501	732	7.806	30.414	30.432	16.109	29.074
34 В Р Ш А Ц	14.331	1.012	1.182	16.525	31.494	27.759	12.670	29.918
Вршац	9.536	679	506	10.721	33.492	28.616	12.186	32.178
Бела Црква	2.838	241	428	3.507	27.034	25.586	12.411	25.150
Пландиште	1.957	92	248	2.297	28.223	27.125	14.102	26.654
35 ЗРЕЊАНИН	34.675	1.998	2.644	39.317	31.583	28.266	14.520	30.267
Зрењанин	24.616	1.468	1.151	27.235	33.092	29.162	15.187	32.123
Житиште	2.318	93	567	2.978	26.798	24.283	12.601	24.016
Нова Црња	1.471	82	289	1.842	27.247	24.080	13.144	24.894
Нови Бечеј	3.992	232	385	4.609	28.357	27.239	16.290	27.293
Сечањ	2.278	123	252	2.653	28.603	25.312	14.663	27.126
36 К И К И Н Д А	16.508	875	1.019	18.402	30.228	28.332	15.217	29.307
Кикинда	12.444	632	597	13.673	31.268	28.758	15.588	30.467
Нови Кнежевац	1.917	133	215	2.265	29.909	26.122	15.466	28.316
Чока	2.147	110	207	2.464	24.488	28.551	13.886	23.779
37 Н О В И С А Д	82.981	6.808	2.300	92.089	35.975	30.778	16.163	35.096
Нови Сад	65.348	5.477	981	71.806	37.833	31.477	17.921	37.077
Бачки Петровац	2.397	175	375	2.947	26.854	28.080	13.706	25.254
Беочин	2.645	172	122	2.939	32.619	31.540	16.440	31.885
Жабаль	3.563	245	306	4.114	26.958	24.951	13.793	25.859
Темерин	5.020	450	235	5.705	30.182	29.423	17.071	29.582
Тител	2.331	140	241	2.712	26.310	22.389	14.366	25.046
Сремски Карловци	1.677	149	40	1.866	31.826	28.913	18.853	31.315

ФИЛИЈАЛА Општина	КОРИСНИЦИ ПЕНЗИЈА				ПРОСЕЧАН ИЗНОС ПЕНЗИЈЕ			
	ЗАПОСЛЕНИ*	САМОСТАЛНЕ ДЕЛАТНОСТИ	ПОЉОПРИВРЕДНИЦИ	УКУПНО	ЗАПОСЛЕНИ*	САМОСТАЛНЕ ДЕЛАТНОСТИ	ПОЉОПРИВРЕДНИЦИ	УКУПНО
38 ПАНЧЕВО	37.650	2.458	3.683	43.791	33.916	28.731	13.750	31.929
Панчево	24.911	1.562	965	27.438	36.531	30.619	15.878	35.468
Алибунар	2.927	198	688	3.813	27.989	23.447	13.159	25.077
Ковачица	3.467	265	910	4.642	28.264	24.904	13.170	25.113
Ковин	5.044	335	733	6.112	29.637	27.413	12.654	27.478
Опово	1.301	98	387	1.786	28.825	24.159	12.930	25.125
39 СЕНТА	11.852	967	1.687	14.506	30.263	32.763	13.729	28.507
Сента	4.680	311	457	5.448	31.670	30.367	13.624	30.082
Ада	2.976	335	383	3.694	27.317	35.468	13.766	26.652
Кањижа	4.196	321	847	5.364	30.783	32.261	13.769	28.185
УКУПНО ФИЛИЈАЛА СР. МИТРОВИЦА	48.228	4.690	4.988	57.906	28.158	29.121	12.864	26.919
40 СР. МИТРОВИЦА	31.033	2.315	3.826	37.174	28.440	25.769	12.676	26.651
Срем. Митровица	13.528	898	1.238	15.664	29.702	26.262	12.741	28.164
Пећинци	2.350	165	570	3.085	27.594	24.814	13.171	24.780
Рума	8.767	723	943	10.433	28.701	26.973	12.794	27.144
Шид	4.821	388	745	5.954	25.755	23.684	11.986	23.897
Ириг	1.567	141	330	2.038	25.618	23.319	12.802	23.384
47 Служба Стара Пазова	17.195	2.375	1.162	20.732	27.650	32.388	13.482	27.398
Стара Пазова	10.046	1.401	664	12.111	28.101	32.551	13.839	27.834
Инђија	7.149	974	498	8.621	27.016	32.154	13.007	26.787
УКУПНО ФИЛИЈАЛА СОМБОР	35.815	2.275	2.576	40.666	29.523	28.124	14.699	28.506
41 СОМБОР	16.459	1.134	1.399	18.992	30.097	28.943	14.834	28.904
Сомбор	16.459	1.134	1.399	18.992	30.097	28.943	14.834	28.904
42 Служба Апатин (општина)	5.774	362	372	6.508	29.666	28.042	14.048	28.683
43 Служба Кула (општина)	8.107	430	370	8.907	30.486	28.238	16.198	29.783
44 Служба Оџаци (општина)	5.475	349	435	6.259	26.220	25.405	13.547	25.294
УКУПНО ФИЛИЈАЛА СУБОТИЦА	36.218	2.585	2.329	41.132	30.747	30.167	14.911	29.814
45 СУБОТИЦА	27.621	2.102	1.613	31.336	31.253	30.257	14.108	30.303
Суботица	27.621	2.102	1.613	31.336	31.253	30.257	14.108	30.303
46 Служба Бачка Топола	8.597	483	716	9.796	29.122	29.774	16.720	28.248
Бачка Топола	6.468	348	562	7.378	29.692	30.251	16.594	28.721
Мали Иђош	2.129	135	154	2.418	27.390	28.544	17.178	26.804
Исплата у дирекцији	13.588	482	166	14.236	9.093	14.313	5.870	9.232
ВОЈВОДИНА	361.731	26.189	24.918	412.838	31.028	29.145	14.154	29.891
КОСОВО И МЕТОХИЈА	29.587	392	59	30.038	28.242	21.695	13.960	28.128
РЕПУБЛИКА СРБИЈА	1.414.617	102.468	156.034	1.673.119	31.318	28.211	12.615	29.384

* Са подацима за професионална војна лица